



MAYENNE
communauté

*ELABORATION
du Schéma de Cohérence
Territoriale de MAYENNE
COMMUNAUTE*



Liste des annexes

- 1. Arrêté préfectoral du 5 septembre 1988 prescrivant la préservation du biotope constitué par une tourbière sur le territoire de la commune de Marcillé la Ville**
- 2. Arrêté préfectoral du 20 septembre 2013 délimitant les zones de frayères du département de la Mayenne**
- 3. Liste des installations classées pour la protection de l'environnement (ICPE)**
- 4. Liste des sites potentiellement pollués recensés par la base de données Basias**
- 5. Périmètres des Zones de Développement de l'Eolien**
- 6. Arrêté préfectoral du 9 novembre 2009 portant sur le classement des infrastructures de transports terrestres**

PREFECTURE DE LA MAYENNE
Direction de l'Administration
Générale et de la Réglementation

Bureau de l'Environnement
et du Cadre de Vie

ARRETE N° 86-2113 DU -5 SEP. 1986

Prescrivant la préservation du biotope
constitué par une tourbière sur le territoire
de la commune de MARCILLE LA VILLE

Le Préfet,
Commissaire de la République
du département de la Mayenne

VU la loi n° 76-629 du 10 juillet 1976 relative à la protection de la nature ;

VU le décret n° 77-1295 du 25 novembre 1977 pris pour application des articles 3 et 4 de la loi précitée et concernant la protection de la flore et de la faune sauvages du patrimoine naturel français ;

VU l'arrêté interministériel modifié du 20 janvier 1982 fixant la liste des espèces végétales protégées sur l'ensemble du territoire national ;

VU l'avis émis par la Chambre d'Agriculture en date du 24 février 1986 ;

VU l'avis émis par la Commission Départementale des Sites, siégeant en formation de protection de la nature, en date du 18 juin 1986 ;

VU l'avis émis par le Directeur Départemental de l'Agriculture et de la Forêt ;

VU l'avis émis par le Directeur départemental de l'Equipement ;

VU l'avis émis par le Conseil Municipal de MARCILLE LA VILLE en date du 7 mars 1986 ;

VU l'avis émis par le Délégué Régional à l'Architecture et à l'Environnement en date du 22 janvier 1986 ;

VU la note scientifique établie par l'Association agréée "Mayenne-Nature-Environnement" (M.N.E.) ;

CONSIDERANT que l'espèce végétale DROSERA ROTUNDIFOLIA recensée sur une tourbière située à MARCILLE LA VILLE (Mayenne) figure sur la liste des espèces protégées ;

CONSIDERANT que le territoire de cette tourbière constitue le biotope relique de cette espèce ;

CONSIDERANT l'intérêt qui s'attache à la conservation de cette flore et à la conservation du site en général ;

SUR la demande de l'Association "Mayenne-Nature Environnement"
SUR proposition de M. le Secrétaire Général de la Préfecture de la Mayenne

A R R E T E

ARTICLE 1er : Est prescrite la préservation du biotope constitué par la mare et la tourbière sises près du lieu-dit "le Gros Chêne", sur la commune de MARCILLE LA VILLE (Mayenne) tel qu'il figure sur le plan joint en annexe et portant sur la parcelle figurant au cadastre de cette commune, sous le numéro 148 de la section A1. la superficie est de 19 ares 20.

ARTICLE 2 : Dans la mesure où elles constituent une menace pour le maintien de l'intégrité du milieu, les activités suivantes sont interdites :

- . le curage de la mare
- . le brûlage ou l'arrachage, la cueillette de végétaux modifiant la composition de la tourbière
- . le dépôt ou l'abandon de produits chimiques, résidus ou détritiques de quelque nature que ce soit, pouvant modifier la qualité actuelle des eaux ou porter atteinte à l'équilibre du milieu
- . tous travaux publics ou privés susceptibles de modifier l'état ou l'aspect des lieux.

ARTICLE 3 : L'abattage des saules bordant la mare n'est pas soumis aux interdictions précisées à l'article 2 ci-dessus.

ARTICLE 4 : Un panneau d'information pourra être disposé autour du site indiquant qu'il s'agit d'un milieu protégé, avec référence de l'arrêté préfectoral.

ARTICLE 5 : Le présent arrêté sera publié au recueil des actes administratifs de la Préfecture de la Mayenne, dans deux journaux locaux et affiché en mairie de MARCILLE LA VILLE.

ARTICLE 6 : Seront punis des peines prévues à l'article R 38 du Code pénal ceux qui auront contrevenu aux dispositions du présent arrêté.

ARTICLE 7 : M. le Secrétaire Général de la Préfecture de la Mayenne, M. le Sous-Préfet Commissaire-Adjoint de la République de l'arrondissement de MAYENNE, M. le Maire de MARCILLE LA VILLE, le Directeur Départemental de l'Agriculture et de la Forêt et le Commandant du Groupement de Gendarmerie de la Mayenne sont chargés, chacun en ce qui le concerne de l'exécution du présent arrêté qui sera notifié par le Maire de MARCILLE LA VILLE au propriétaire du terrain.

Fait à LAVAL, le - 5 SEP. 1988

Le Préfet,
Commissaire de la République,

François LEPINE

POUR AMPLIATION

Pour le préfet, commissaire de la République et par délégation,
le chef de bureau délégué,

G. MONSALLIER



MARCILLE - LA-VILLE (53)

Section A 1

Ech. : 1/2500

PROTECTION DE BIOTOPE
Plan de situation



VU pour être annexé à
l'arrêté préfectoral
n° 86.2113 du - 5 SEP. 1985

Envoyé en préfecture le 18/03/2019

Reçu en préfecture le 18/03/2019

Affiché le 19/03/2019

SLOX

ID : 053-200055887-20190314-CC140319DELIB07-DE

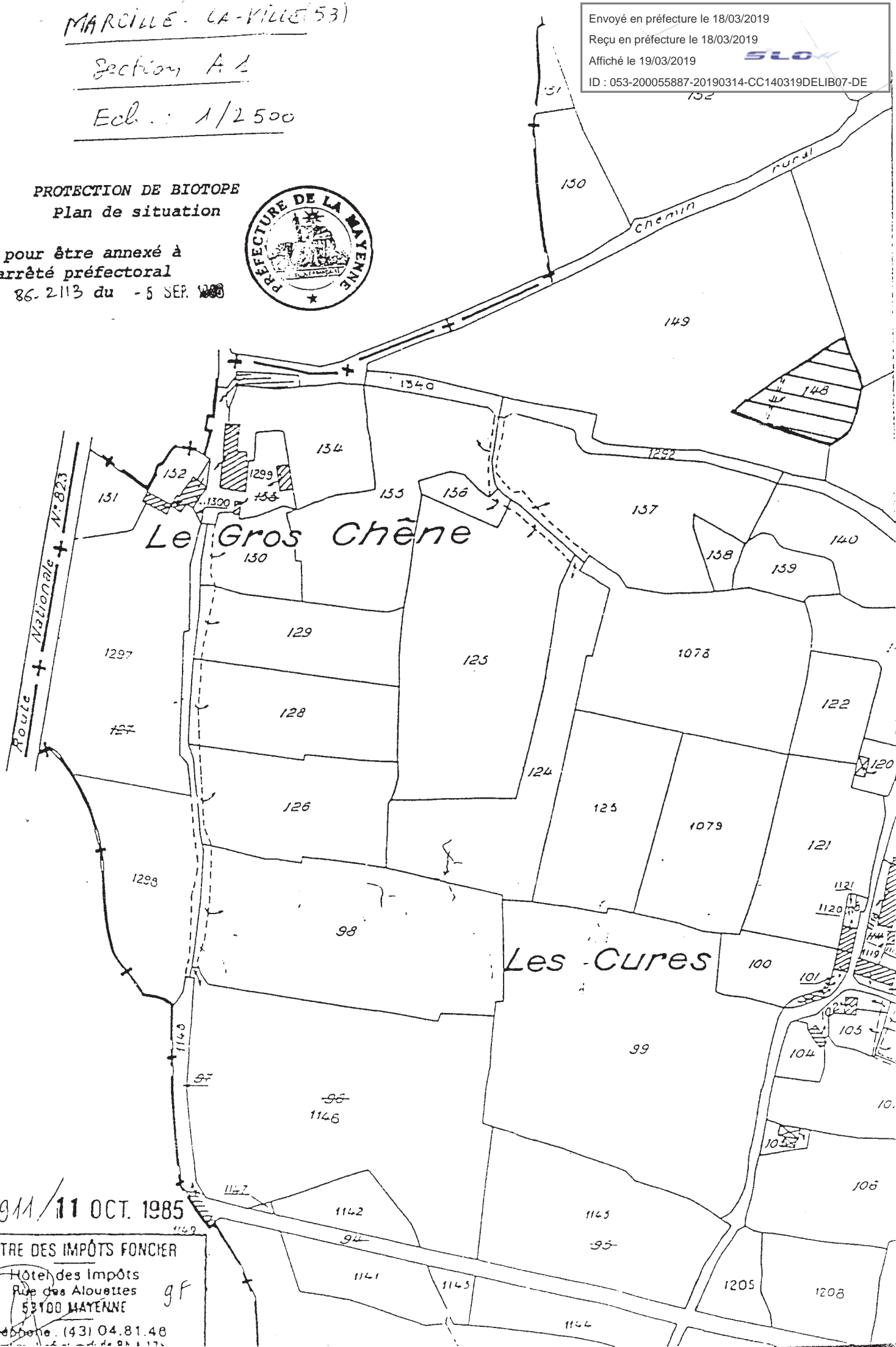

1.4911 / 11 OCT. 1985

CENTRE DES IMPÔTS FONCIER

Hôtel des Impôts
Rue des Alouettes
53100 MAYENNE

Téléphone : (43) 04.81.48



Liberté • Égalité • Fraternité

RÉPUBLIQUE FRANÇAISE

PRÉFET DE LA MAYENNE

Envoyé en préfecture le 18/03/2019

Reçu en préfecture le 18/03/2019

Affiché le 19/03/2019

SLO

ID : 053-200055887-20190314-CC140319DELIB07-DE

Arrêté n° 2013253-0012 du 20 septembre 2013

**Délimitant les zones de frayères du département de la Mayenne
en application de l'article L.432-3 du code de l'environnement**

Le préfet de la Mayenne,
Chevalier de l'ordre national du Mérite,
Chevalier de l'ordre du Mérite agricole,

Vu le code de l'environnement et notamment ses articles L. 432-3 et R. 432-1 à R. 432-1-5 ;

Vu l'arrêté ministériel du 23 avril 2008 fixant la liste des espèces de poissons et de crustacés et la granulométrie caractéristique des frayères en application de l'article R. 432-1 du code de l'environnement ;

Vu l'avis du président de la fédération départementale des associations agréées de pêche et de protection du milieu aquatique en date du 29 avril 2013 ;

Vu l'avis du conseil départemental de l'environnement et des risques sanitaires et technologiques émis lors de sa séance du 27 juin 2013 ;

Vu l'avis de la commission départementale de la nature, des paysages et des sites émis lors de sa séance du 24 juin 2013 ;

Vu la consultation du public effectuée sur le site internet de l'Etat du 8 juillet au 2 août 2013 en application de l'article L. 120-1 du code de l'environnement au cours de laquelle aucune observation n'a été déposée ;

Considérant la nécessité de préserver les frayères des espèces de poissons dont la reproduction dépend de la granulométrie du fond : saumon atlantique, lamproie de Planer, truite Fario, chabot, vandoise, espèces de poissons visées à l'arrêté du 23 avril 2008 et présentes dans le département de la Mayenne ;

Considérant la nécessité de préserver les zones de croissance et d'alimentation de brochet, de la grande Alose et des écrevisses à pieds blancs, espèces visées à l'arrêté du 23 avril 2008 et présentes dans le département de la Mayenne ;

Sur proposition du directeur départemental des territoires ;

ARRETE

Article 1 :

Constitue une frayère à poissons au sens de l'article L. 432-3 du code de l'environnement toute partie de cours d'eau constituée de :

- L'inventaire prévu à l'article R. 432-1-1-I du code de l'environnement. Cet inventaire comprenant les parties de cours d'eau susceptibles d'abriter des frayères de saumon, lamproie, Planer, truite Fario, chabot et vandoise est identifié en annexe du présent arrêté sous la désignation « 1 » liste 1-poissons-.

- L'inventaire prévu à l'article R. 432-1-1-II du code de l'environnement. Cet inventaire comprenant les parties de cours d'eau sur lesquels ont été observés la dépose et la fixation d'œufs ou la présence d'alevins de brochet ou de grande Alose est identifié en annexe du présent arrêté sous la désignation « 2p » liste 2-poissons-.

Constitue une zone de croissance ou d'alimentation des crustacés, au sens de l'article L. 432-3 du code de l'environnement toute partie de cours d'eau constituée de :

- L'inventaire prévu à l'article R. 432-1-1-III du code de l'environnement. Cet inventaire comprenant les parties de cours d'eau sur lesquelles la présence d'écrevisse à pieds blancs a été observée est identifié en annexe du présent arrêté sous la désignation « 2e » liste 2 -écrevisses-.

Article 2 :

Le présent arrêté peut faire l'objet, dans un délai de deux mois à compter de sa publication :

- soit d'un recours gracieux,
- soit d'un recours hiérarchique auprès du ministère en charge de l'écologie.

L'absence de réponse dans un délai de quatre mois constitue un rejet tacite du recours.

Le présent arrêté, ainsi que les décisions de rejet des recours gracieux et hiérarchique, peuvent être déférées dans un délai de deux mois auprès du tribunal administratif de Nantes.

Article 3 :

Le secrétaire général de la préfecture, le sous-préfet de Mayenne, la sous-préfète de Château-Gontier, le directeur départemental des territoires, le chef du service départemental de l'office national de l'eau et des milieux aquatiques, le chef du service départemental de l'office national de la chasse et de la faune sauvage, le président de la fédération de la Mayenne de pêche et de protection du milieu aquatique sont chargés, chacun en ce qui le concerne de l'exécution du présent arrêté qui est publié au recueil des actes administratifs de la préfecture, publié sur le site internet de l'Etat en Mayenne et est affiché dans toutes les mairies du département de la Mayenne.

En outre, une copie est adressée pour information au :

- directeur régional de l'environnement, de l'aménagement et du logement des Pays de la Loire,
- délégué régional de l'agence de l'eau Loire-Bretagne,
- président du conseil général de la Mayenne,
- présidents des commissions locales de l'eau des SAGE de la Mayenne, l'Oudon, la Vilaine, la Sarthe aval, la Sarthe amont, la Sélune et le Couesnon.

Le préfet,

Annexe n° 1

DEPARTEMENT DE LA MAYENNE

INVENTAIRES RELATIFS AUX FRAYERES ET AUX ZONES D’ALIMENTATION OU DE CROISSANCE DE LA

FAUNE PISCICOLE AU SENS DU L.432-3 DU CODE DE L’ENVIRONNEMENT

Liste des espèces fixée par l’arrêté ministériel du 23 avril 2008 en application du R.432-1 du Code de l’environnement

« 1 »	Liste 1 - poissons	Chabot ; Lamproie de planer ; Saumon atlantique ; Truite fario ; Vandoise	Inventaire des parties de cours d’eau susceptibles d’abriter des frayères, établi à partir des caractéristiques de pente et de largeur de ces cours d’eau qui correspondent aux aires naturelles de répartition de l’espèce
« 2p »	Liste 2 - poissons	Brochet ; Grande Alose	Inventaire des parties de cours d’eau ou de leurs lits majeurs dans lesquelles ont été constatées la dépose et la fixation d’œufs ou la présence d’alevins de l’espèce au cours de la période des dix années précédentes
« 2e »	Liste 2 - écrevisses	Ecrevisse à pieds blancs	Inventaire des parties de cours d’eau où la présence de l’espèce considérée a été constatée au cours de la période des dix années précédentes

Côtiers du Couesnon à la Rance

Liste	Espèces présentes	Cours d'eau / milieu aquatique	Délimitation amont	Délimitation aval
2p	Brochet ;	Etang de Vézins	commune SAINT-PIERRE-DES-LANDES	commune SAINT-PIERRE-DES-LANDES
1	Chabot ; Lamproie de planer	le Couesnon, ses affluents et sous affluents	de sa source, commune SAINT-PIERRE-DES-LANDES	à l'amont de l'étang de Vézins, commune SAINT-PIERRE-DES-LANDES
1	Chabot ; Lamproie de planer ; Truite fario	Motte d'Yné, ses affluents et sous affluents	de sa source, commune LARCHAMP	à la limite départementale, commune LARCHAMP

La Mayenne de sa source à la vieille Maine

Liste	Espèces présentes	Cours d'eau / milieu aquatique	Délimitation amont	Délimitation aval
1	Lamproie de planer	Belle-Poule	de sa source, commune CHANGE	à sa confluence avec la Mayenne, commune CHANGE
2p	Brochet	Etang de la Forge	commune PORT-BRILLET	commune PORT-BRILLET
2p	Brochet	Etang de la Hautonnière	commune FOUGEROLLES-DU-PLESSIS	commune FOUGEROLLES-DU-PLESSIS
2p	Brochet	Etang d'Olivet	commune PORT-BRILLET	commune PORT-BRILLET
1	Lamproie de planer	Jarriel	de sa source, commune CHANGE	à sa confluence avec la Mayenne, commune CHANGE
1	Lamproie de planer	La Biochère	de sa source, commune CHANGE	à sa confluence avec la Mayenne, commune CHANGE
2p	Brochet	Lac de Saint Fraimbault	commune AMBRIERES-LES-VALLEES	commune SAINT-FRAIMBAULT-DE-PRIERES
1	Chabot ; Lamproie de planer	la Clouterie	de sa source, commune LOUVERNE	à sa confluence avec la Mayenne, commune SAINT-JEAN-SUR-MAYENNE
1	Chabot ; Lamproie de planer ; Truite fario ; Vandoise	la Colmont, ses affluents et sous affluents	de sa source, commune FOUGEROLLES-DU-PLESSIS	confluence Mayenne, commune SAINT-LOUP-DU-GAST
2p	Brochet	la Colmont	de l'étang communal, commune GORRON	au Moulin Neuf, commune BRECE
2p	Brochet	la Colmont	du lieu dit la Courbe, commune OISSEAU	confluence Mayenne, commune SAINT-LOUP-DU-GAST
1	Chabot ; Lamproie de planer ; Truite fario	la Deux Evailles, ses affluents et sous affluents	de sa source, commune HAMBERS	à sa confluence avec le Pont Bénard inclus commune DEUX-EVAILLES

2p	Brochet	la Deux Evailles	de l'étang d'Hermet, commune JUBLAINS	à sa confluence avec le Pont Bénard, commune DEUX-EVAILLES
1	Chabot ; Lamproie de planer	la Filousière	de sa source, commune ARON	à sa confluence avec la Mayenne, commune MAYENNE
1	Chabot ; Lamproie de planer ; Truite fario	La Foucaudière et ses affluents	de sa source, commune MONTREUIL-POULAY	à sa confluence avec le lac de Haute Mayenne, commune SAINT-LOUP-DU-GAST
1	Lamproie de planer	La Gérardière	de sa source, commune CONTEST	à sa confluence avec la Mayenne, commune CONTEST
2p	Brochet	la Grande Cormerie	du lieu dit Frémy, commune LA BACONNIERE	à l'étang de la Chaîne, commune LE BOURGNEUF-LA-FORET
1	Chabot ; Lamproie de planer ; Truite fario ; Vandoise	l'Aisne, ses affluents et sous affluents	de sa source, commune CHAMPEON	à sa confluence avec la Mayenne, commune MADRE
2e	Ecrevisse à pieds blancs	l'Aisne, et ses affluents	de sa source, commune CHAMPEON	au pont de la RD 219, commune LE HORPS
1	Chabot ; Lamproie de planer	la Jarriais, ses affluents et sous affluents	de sa source, commune COMMER	à sa confluence avec la Jouanne, commune MONTSURS
2p	Brochet	la Jarriais	de l'étang du Vieux Moulin, commune LA BAZOUGE-DES-ALIEUX	à sa confluence avec la Jouanne, commune MONTSURS
1	Chabot ; Lamproie de planer ; Truite fario	la Jouanne, ses affluents et sous affluents	de sa source, commune SAINTE-GEMMES-LE-ROBERT	au pont de la RD 140, commune NEAU
2p	Brochet	la Jouanne	de sa confluence avec le ruisseau du Rocher, commune NEAU	à sa confluence avec la Mayenne, commune ENTRAMMES
1	Lamproie de planer	la Massonnière	de sa source, commune CHANGE	à sa confluence avec la Mayenne, commune CHANGE
1	Chabot ; Lamproie de planer ; Truite fario ; Vandoise	la Mayenne, ses affluents et sous affluents	de la limite départementale, commune PRE-EN-PAIL	au Moulin de Boistard, commune CHANTRIGNE
2p	Brochet	la Mayenne	de sa confluence avec l'Aisne, commune MADRE	au moulin de Boistard, commune CHANTRIGNE
2p	Grande Alose	la Mayenne	barrage de Neuville, commune FROMONTIERE	à la limite départementale, commune DAON
2p	Brochet	la Mayenne	du lieu dit la Viandrie, commune SAINT-BAUDELLE	à la limite départementale, commune DAON
2p	Brochet	la Mée	du lieu dit la Ville Courtaise, commune BALLOTS	à sa confluence avec l'Oudon, commune LIVRE-LA-TOUCHE
1	Chabot	la Métairie	de sa source, commune SAINT-LOUP-DU-GAST	à sa confluence avec le lac de Haute Mayenne, commune SAINT-LOUP-DU-GAST

2p	Brochet	la Métairie	de l'étang de Neuville, commune JUBLAINS	à sa confluence avec le Pont Bénard, commune MONTOUTIER
1	Chabot ; Lamproie de planer	la Motte	de sa source, commune MARTIGNE-SUR-MAYENNE	à sa confluence avec la Mayenne, commune MARTIGNE-SUR-MAYENNE
1	Chabot ; Lamproie de planer ; Truite fario ; Vandoise	l'Anxure, ses affluents et sous affluents	de sa source, commune CHATILLON-SUR-COLMONT	à sa confluence avec la Mayenne, commune SAINT-GERMAIN-D'ANXURE
2p	Brochet	l'Anxure	amont de l'étang de la Coulairie, commune PLACE	aval étang de Marigny (pont RD 104), commune SAINT-GERMAIN-D'ANXURE
1	Chabot ; Lamproie de planer ; Truite fario	la Paillardière	du pont de la RD 545, commune AHUILLE	à sa confluence avec le Vicoin, commune MONTIGNE-LE-BRILLANT
2p	Brochet	la Paillardière	de sa source, commune LOIRON	à sa confluence avec le Vicoin, commune MONTIGNE-LE-BRILLANT
2p	Brochet	la Pelleterie	du lieu dit la Monnerie, commune BALLOTS	à sa confluence avec l'Usure, commune BALLOTS
1	Chabot ; Lamproie de planer	La Pillerie, et ses affluents	de sa source, commune LA HAIE-TRAVERSAIN	à sa confluence avec la Mayenne, commune LA HAIE-TRAVERSAIN
1	Lamproie de planer	la Planche	de sa source, commune SAINT-BAUDELLE	à sa confluence avec la Mayenne, commune SAINT-BAUDELLE
1	Chabot ; Lamproie de planer	la Promenade	de sa source, commune MONTFLOURS	à sa confluence avec la Mayenne, commune MONTFLOURS
1	Lamproie de planer	La Rabotinière	de sa source, commune ALEXAIN	à sa confluence avec la Mayenne, commune ALEXAIN
1	Lamproie de planer	La Raverie	de sa source, commune LA HAIE-TRAVERSAIN	à sa confluence avec le lac de Haute Mayenne, commune LA HAIE-TRAVERSAIN
1	Chabot ; Lamproie de planer ; Truite fario ; Vandoise	l'Aron, ses affluents et sous affluents	de sa source, commune BAIS	à sa confluence avec la Mayenne, commune MOULAY
2p	Brochet	l'Aron	de l'étang de Beaucoudray (pont RD 35), commune ARON	étang des Forges (pont RD 253), commune ARON
1	Chabot ; Truite fario	l'Aubépin	de sa source, commune CHANGE	à sa confluence avec la Mayenne, commune LAVAIL
1	Chabot ; Lamproie de planer	l'Audugerie	de sa source, commune SAINT-JEAN-SUR-MAYENNE	à sa confluence avec la Mayenne, commune SAINT-JEAN-SUR-MAYENNE
1	Chabot ; Lamproie de planer ; Truite fario ; Vandoise	la Varenne, ses affluents et sous affluents	de la limite départementale, commune SOUCE	à sa confluence avec la Mayenne, commune AMBRIERES-LES-VALLEES
2p	Brochet	la Varenne	de la limite départementale, commune SOUCE	à sa confluence avec la Mayenne, commune AMBRIERES-LES-VALLEES

2p	Brochet	le Béron	de la RD 22, commune COUDRAY	à sa confluence avec la Mayenne, commune DAON
1	Chabot ; Lamproie de planer ; Truite fario	le Bois Gamats et ses affluents	de sa source, commune LAVAL	à sa confluence avec la Mayenne, commune LAVAL
2p	Brochet	le Bouillon	de sa source, commune LOIGNE-SUR-MAYENNE	à sa confluence avec la Mayenne, commune CHATEAU-GONTIER
2p	Brochet	le Brault	du lieu dit le Bois Guillaume, commune QUELAINES-SAINT-GAULT	à sa confluence avec la Mayenne, commune HOUSSAY
1	Chabot ; Lamproie de planer	le Brive	de sa source, commune ARON	à sa confluence avec la Mayenne, commune MAYENNE
1	Chabot ; Lamproie de planer ; Truite fario	le Carée	de sa source, commune CHANGE	à sa confluence avec la Mayenne, commune CHANGE
1	Chabot ; Lamproie de planer	Le Chardon, ses affluents et sous affluents	de sa source, commune CONTEST	à sa confluence avec la Mayenne, commune CONTEST
2p	Brochet	le Chateau	de l'amont de l'étang du Château, commune MONTJEAN	à l'étang de la Guéhardière, commune BEAULIEU-SUR-LOUDON
2p	Brochet	le Chéran	de sa source, commune SAINT-AIGNAN-SUR-ROE	à la limite départementale, commune LA BOISSIERE
1	Lamproie de planer	Le Chorin et ses affluents	de sa source, commune SAINT-BAUDELLE	à sa confluence avec la Mayenne, commune SAINT-BAUDELLE
1	Chabot ; Lamproie de planer	Le Corbinu et ses affluents	de sa source, commune SACE	à sa confluence avec la Mayenne, commune SACE
1	Chabot ; Lamproie de planer ; Truite fario	le Cormier et ses affluents	de sa source, commune PARNE-SUR-ROC	à sa confluence avec l' Ouette, commune PARNE-SUR-ROC
2e	Ecrevisse à pieds blancs	le Culoison, ses affluents et sous affluents	de sa source, commune BAIS	à la RD 552, commune SAINTE-GEMMES-LE-ROBERT
1	Lamproie de planer	Le Désert et ses affluents	de sa source, commune MARTIGNE-SUR-MAYENNE	à sa confluence avec la Mayenne, commune COMMER
1	Chabot ; Lamproie de planer ; Truite fario	le Fauconnier, ses affluents et sous affluents	de sa source, commune CHATILLON-SUR-COLMONT	à sa confluence avec la Mayenne, commune CONTEST
2p	Brochet	le Fauconnier	de l'amont de l'étang de Fontaine Daniel, commune SAINT-GEORGES-BUTTAVENT	à sa confluence avec la Mayenne, commune CONTEST
1	Chabot ; Lamproie de planer ; Truite fario	le Fresne, ses affluents et sous affluents	de sa source, commune MARTIGNE-SUR-MAYENNE	à sa confluence avec la Mayenne, commune SAINT-JEAN-SUR-MAYENNE
1	Chabot ; Lamproie de planer ; Truite fario	le Fresne et ses affluents	de sa source, commune CHAMPEON	à sa confluence avec La Mayenne, commune SAINT-FRAIMBAULT-DE-PRIERES
1	Chabot ; Lamproie de planer ; Truite fario	le Galoi	de sa source, commune ASTILLE	à sa confluence avec le Vicoin, commune NUILLE-SUR-VICOIN

2p	Brochet	le Galoi	du lieu dit la Manourière, commune MONTIGNE-LE-BRILLANT	à sa confluence avec le Vicoin, commune MONTIGNE-LE-BRILLANT
1	Chabot ; Lamproie de planer ; Truite fario	le Gastard, ses affluents et sous affluents	de sa source, commune LA BIGOTTIERE	à sa confluence avec la Mayenne, commune ANDOUILLE
2p	Brochet	le Luget	du lieu dit le Bois de Montchevriert, commune NUILLE-SUR-VICOIN	à sa confluence avec le Vicoin, commune NUILLE-SUR-VICOIN
1	Chabot ; Lamproie de planer	Le Malvoisine et ses affluents	de sa source, commune SAINT-GERMAIN-D'ANXXURE	à sa confluence avec la Mayenne, commune SAINT-GERMAIN-D'ANXXURE
1	Chabot ; Lamproie de planer ; Truite fario	le Montanger et ses affluents	de sa source, commune PARIGNE-SUR-BRAYE	à sa confluence avec la Mayenne, commune LA HAIE-TRAVERSAINE
1	Chabot ; Truite fario	le Moyette, ses affluents et sous affluents	de sa source, commune SAINT-OUEN-DES-TOITS	à sa confluence avec la Mayenne, commune CHANGE
1	Chabot ; Lamproie de planer ; Truite fario	le Pigray et ses affluents	de sa source, commune CHAMPEON	à sa confluence avec le lac de Haute Mayenne, commune SAINT-LOUP-DU-GAST
2e	Ecrevisse à pieds blancs	le Poillé, ses affluents et sous affluents	de sa source, commune SAINTE-GEMMES-LE-ROBERT	à la RD 552, commune SAINTE-GEMMES-LE-ROBERT
1	Chabot ; Lamproie de planer	le Poirsac	de sa source, commune MAYENNE	à sa confluence avec la Mayenne, commune MAYENNE
1	Truite fario	le Poncé	du lieu dit le Tertre, commune NUILLE-SUR-VICOIN	à sa confluence avec le Vicoin, commune NUILLE-SUR-VICOIN
2p	Brochet	le Pont Manceau	de sa source, commune SAINT-CHARLES-LA-FORET	à sa confluence avec la Mayenne, commune FROMENTIERES
2p	Brochet	le Pont Perdreau	de sa source, commune LONGUEFUYE	à sa confluence avec la Mayenne, commune FROMENTIERES
1	Chabot ; Lamproie de planer ; Truite fario	le Quartier, ses affluents et sous affluents	de sa source, commune GESNES	à sa confluence avec la Mayenne, commune LAVAL
2p	Brochet	le Quartier	du lieu dit la Rivière, commune LOUVERNE	à sa confluence avec la Mayenne, commune LAVAL
2p	Brochet	le Quartier	de sa source, commune GESNES	au pont de la RD 549, commune LA CHAPELLE-ANTHENAI
1	Chabot ; Lamproie de planer ; Truite fario ; Vandoise	l'Ernée, ses affluents et sous affluents	de sa source, commune LEVARE	à sa confluence avec la Mayenne, commune SAINT-JEAN-SUR-MAYENNE
2p	Brochet	l'Ernée	en aval de la confluence avec le ruisseau du Foireux, commune ANDOUILLE	à sa confluence avec la Mayenne, commune SAINT-JEAN-SUR-MAYENNE
2e	Ecrevisse à pieds blancs	l'Ernée	du pont de la RD 102, commune LEVARE	au pont de la RD 504, commune SAINT-BERTHEVIN-LA-TANNIERE

2p	Brochet	le Rocher	de l'étang de la Maison Neuve des Sapins, commune MEZANGERS	à sa confluence avec la Jouanne, commune NEAU
2p	Brochet	le Rouillard	du Moulin de Bressaut, commune MENIL	à sa confluence avec la Mayenne, commune MENIL
1	Chabot ; Lamproie de planer ; Truite fario	le Rouillon, ses affluents et sous affluents	de sa source, commune MOULAY	à sa confluence avec la Mayenne, commune MOULAY
2p	Brochet	la Sainte Plaine	du lieu dit la Bretonnière, commune COSSE-LE-VIVIEN	à sa confluence avec l'Oudon, commune COSSE-LE-VIVIEN
1	Chabot ; Lamproie de planer	le Saint-Léonard	de sa source, commune PARIGNE-SUR-BRAYE	à la confluence avec la Mayenne, commune MAYENNE
1	Chabot ; Truite fario	les Bigottières	de sa source, commune VILLIERS-CHARLEMAGNE	à sa confluence avec l'Ouette, commune ENTRAMMES
1	Chabot ; Lamproie de planer	Les Bréhaudières, ses affluents et sous affluents	de sa source, commune CHANGE	à sa confluence avec la Mayenne, commune CHANGE
2p	Brochet	les Grandes Vallées	de la RD 22, commune DAON	à sa confluence avec la Mayenne, commune DAON
1	Chabot ; Truite fario	les Haies, ses affluents et sous affluents	de sa source, commune COMMER	à sa confluence avec la Mayenne, commune COMMER
1	Chabot ; Lamproie de planer	les Helleries	de sa source, commune MAYENNE	à sa confluence avec la Mayenne, commune MAYENNE
1	Chabot ; Lamproie de planer	les Landes	de sa source, commune MARTIGNE-SUR-MAYENNE	à sa confluence, commune MARTIGNE-SUR-MAYENNE
2e	Ecrevisse à pieds blancs	les Mazures, et ses affluents	de sa source, commune SAINT-DENIS-DE-GASTINES	à sa confluence avec la Furlière, commune COLOMBIERS-DU-PLESSIS
2e	Ecrevisse à pieds blancs	les Nayères, ses affluents et sous affluents	de sa source, commune SAINTE-GEMMES-LE-ROBERT	à la RD 552, commune SAINTE-GEMMES-LE-ROBERT
2e	Ecrevisse à pieds blancs	les Orquées, et ses affluents	de sa source, commune PLACE	à sa confluence avec la Perche, commune MONTENAY
2p	Brochet	les Places, ses affluents et sous affluents	de sa source, commune VOUTRE	à sa confluence avec la Jouanne, commune SAINT-CHRISTOPHE-DU-LA
1	Chabot ; Lamproie de planer	Les Teinières	de sa source, commune MARTIGNE-SUR-MAYENNE	à sa confluence avec la Mayenne, commune MARTIGNE-SUR-MAYENNE
1	Chabot	les Tremblaies	de la RD 575, commune MAISONCELLES-DU-MAINE	à sa confluence avec l'Ouette, commune PARNE-SUR-ROC
1	Chabot ; Lamproie de planer ; Truite fario	L'Etrandellière et ses affluents	de sa source, commune MONTFLOURS	à sa confluence avec la Mayenne, commune MONTFLOURS
2p	Brochet	l'étang du Bas des Bois	de la RD 20, commune LA CHAPELLE-RAINSOIN	à la Futaie, commune LA CHAPELLE-RAINSOIN

1	Chabot ; Lamproie de planer	le Trompe-souris	de sa source, commune SAINT-FRAIMBAULT-DE-PRIERES	à sa confluence avec la Mayenne, commune SAINT-FRAIMBAULT-DE-PRIERES
1	Chabot ; Lamproie de planer ; Truite fario	le Vaufleury	de sa source, commune CHANGE	à sa confluence avec la Mayenne, commune CHANGE
2e	Ecrevisse à pieds blancs	le Vaumorin et ses affluents	de sa source, commune SAINT-HILAIRE-DU-MAINE	à la RD 514, commune SAINT-HILAIRE-DU-MAINE
1	Lamproie de planer	le Vénard, ses affluents et sous affluents	de sa source, commune LA CHAPELLE-RAINSOULIN	à sa confluence avec la Jouanne, commune MONTSURS
2p	Brochet	le Venage	de sa source, commune ARGENTRE	à sa confluence avec la Jouanne, commune ARGENTRE
1	Chabot ; Vandoise	le Vicoin	du lieu dit la Regnière, commune OLIVET	à sa confluence avec la Mayenne, commune NUILLE-SUR-VICOIN
2p	Brochet	le Vicoin	du lieu dit la Planche, commune LE BOURGNEUF-LA-FORET	à la voie ferrée, commune LAUNAY-VILLIERS
2p	Brochet	le Vicoin	du lieu dit Painchaud, commune LE GENEST-SAINT-ISLE	à sa confluence avec la Mayenne, commune NUILLE-SUR-VICOIN
1	Chabot ; Lamproie de planer ; Truite fario	le Vienne, ses affluents et sous affluents	de sa source, commune MONTREUIL-POULAY	à sa confluence avec la Mayenne, commune SAINT-LOUP-DU-GAST
2p	Brochet	l'Hière	de l'amont du plan d'eau du Tertre, commune POMMERIEUX	à sa confluence avec l'Oudon, commune CHERANCE
2p	Brochet	l'Housseau	du lieu dit la Mazure, commune SAINT-CYR-LE-GRAVELAIS	à sa confluence avec l'Oudon, commune BEAULIEU-SUR-LOUDON
2p	Brochet	l'Oliveau	de la RD 112, commune SAINT-SULPICE	à sa confluence avec la Mayenne, commune SAINT-SULPICE
1	Chabot ; Lamproie de planer ; Truite fario	l'Ollon, ses affluents et sous affluents	de sa source, commune CHAMPEON	à sa confluence avec la Mayenne, commune SAINT-FRAIMBAULT-DE-PRIERES
2p	Brochet	l'Oudon	du plan d'eau du château de Lanfrière, commune MONTJEAN	à la limite départementale, commune CHERANCE
1	Chabot ; Lamproie de planer ; Truite fario	l'Ouette, ses affluents et sous affluents	du pont RD 130, commune BAZOUGERS	à sa confluence avec la Mayenne, commune ENTRAMMES
2p	Brochet	l'Ouette, ses affluents et sous affluents	pont RD 20, commune BAZOUGERS	à sa confluence avec la Mayenne, commune ENTRAMMES
1	Chabot ; Lamproie de planer	L'Ouvrain, ses affluents et sous affluents	de sa source, commune MARTIGNE-SUR-MAYENNE	à sa confluence avec la Mayenne, commune SACE
2p	Brochet	l'Usure	de l'amont de l'étang de la Rincerie, commune BALLOTS	à sa confluence avec l'Oudon, commune BOUCHAMPS-LES-CRAON
1	Chabot ; Lamproie de planer	ruisseau de Berne	de sa source, commune MAYENNE	à sa confluence avec la Mayenne, commune MAYENNE

2p	Brochet	ruisseau de Cossé	ancienne voie ferrée, commune COSSE-LE-VIVIEN	à sa confluence avec l' Oudon, commune COSSE-LE-VIVIEN
1	Lamproie de planer	Ruisseau de la Beunelière	de sa source, commune AMBRIERES-LES-VALLEES	à sa confluence avec la Mayenne, commune AMBRIERES-LES-VALLEES
1	Lamproie de planer	Ruisseau de la Brosse	de sa source, commune CHANTRIGNE	à sa confluence avec la Mayenne, commune CHANTRIGNE
2e	Ecrevisse à pieds blancs	ruisseau de la Burlaie et ses affluents	de sa source, commune CHATILLON-SUR-COLMONT	à sa confluence avec la Colmont, commune CHATILLON-SUR-COLMONT
1	Chabot	Ruisseau de la Chauvinière	de sa source, commune AMBRIERES-LES-VALLEES	à sa confluence avec la Mayenne, commune AMBRIERES-LES-VALLEES
2p	Brochet	Ruisseau de la Chevrerie	de sa source, commune LE BOURGNEUF-LA-FORET	à l'étang de la Chaîne, commune LE BOURGNEUF-LA-FORET
2p	Brochet	Ruisseau de la Grande Vacherie	de sa source, commune LA GRAVELLE	à sa confluence avec le Vicoin, commune SAINT-PIERRE-LA-COUR
2p	Brochet	Ruisseau de la Guitonnerie	de la RD 112, commune LOIGNE-SUR-MAYENNE	à sa confluence avec la Mayenne, commune SAINT-SULPICE
1	Lamproie de planer	Ruisseau de la Loge	de sa source, commune AMBRIERES-LES-VALLEES	à sa confluence avec la Mayenne, commune AMBRIERES-LES-VALLEES
2p	Brochet	Ruisseau de la Marchandaie	de sa source, commune OLIVET	à sa confluence avec le ruisseau de l'étang d'Olivet, commune OLIVET
2p	Brochet	Ruisseau de l'Ansaudière	de l'amont de l'étang de l'Ansaudière, commune SAINT-MARTIN-DU-LIMET	à sa confluence avec l'Usure, commune NIAFLES
2p	Brochet	Ruisseau de la Thébaudière	de sa source, commune BEAULIEU-SUR-LOUDON	à l'étang de la Guéhardière, commune BEAULIEU-SUR-LOUDON
2p	Brochet	Ruisseau de l'étang	de la RD 22, commune DAON	à sa confluence avec la Mayenne, commune DAON
2p	Brochet	Ruisseau de l'étang d'Olivet	de sa source, commune SAINT-OUEN-DES-TOITS	à sa confluence avec le Vicoin, commune OLIVET
2e	Ecrevisse à pieds blancs	ruisseau des Houlberdières	de sa source, commune MARCILLE-LA-VILLE	à sa confluence avec le ruisseau de Buleu, commune MARCILLE-LA-VILLE
2p	Brochet	Ruisseau des Petites Haies	du lieu dit le Val Fleury, commune LAUNAY-VILLIERS	à sa confluence avec le Vicoin, commune LAUNAY-VILLIERS
2p	Brochet	Ruisseau du Grand Coudreau	du lieu dit Rimbault, commune MENIL	à sa confluence avec la Mayenne, commune MENIL
2p	Brochet	Ruisseau du Petit Fresnay	de sa source, commune LE BOURGNEUF-LA-FORET	à sa confluence avec le Vicoin, commune LE BOURGNEUF-LA-FORET
2p	Brochet	Ruisseau le Choiseau	de la RD 22, commune AZE	à sa confluence avec la Mayenne, commune AZE

2p	Brochet	ruisseau le souveron	de sa source, commune GENNES-SUR-GLAIZE	à sa confluence avec la Mayenne, commune AZE
----	---------	----------------------	--	---

La Sarthe de sa source au Loir

Liste	Espèces présentes	Cours d'eau / milieu aquatique	Délimitation amont	Délimitation aval
1	Chabot ; Lamproie de planer	la Bénichère et ses affluents	de sa source, commune BOUERE	à sa confluence avec la Taude, commune SAINT-BRICE
2p	Brochet	la Mare aux Pottiers	de sa source, commune BOUERE	à sa confluence avec la Vaïge, commune BEAUMONT-PIED-DE-BOEUF
1	Chabot ; Lamproie de planer	la Taude	de la Daguinière, commune GREZ-EN-BOUERE	à la Pelivière, commune BOUERE
2p	Brochet	la Taude	de sa source, commune SAINT-CHARLES-LA-FORET	à la limite départementale, commune SAINT-BRICE
1	Chabot ; Lamproie de planer	la Vaïge	de sa source, commune SAINT-LEGER	à la limite départementale, commune BOUESSAY
2p	Brochet	la Vaïge	de sa source, commune SAINT-LEGER	à la limite départementale, commune BOUESSAY
1	Chabot ; Lamproie de planer ; Truite fario	la Vaudelle, ses affluents et sous affluents	de sa source, commune IZE	à la limite départementale, commune SAINT-MARS-DU-DESSERT
1	Lamproie de planer	le Dorat	de sa source, commune BEAUMONT-PIED-DE-BOEUF	à sa confluence avec la Vaïge, commune SAINT-LOUP-DU-DORAT
1	Chabot ; Lamproie de planer ; Truite fario ; Vandoise	le Merdereau, ses affluents et sous affluents	de sa source, commune LOUPFOUGERES	à la limite départementale, commune SAINT-AUBIN-DU-DESSERT
2e	Ecrevisse à pieds blancs	Le Pisserot	de sa source, commune SAINT-PIERRE-SUR-ORTHE	à Courvôle, commune SAINT-PIERRE-SUR-ORTHE
1	Chabot ; Lamproie de planer ; Truite fario ; Vandoise	l'Erve, ses affluents et sous affluents	de sa source, commune VIMARCE	au pont de la RD 554, commune SAULGES
2p	Brochet	l'Erve	de sa confluence avec le Bas des Bois, commune SAINT-JEAN-SUR-ERVE	à la limite départementale, commune BALLEE
1	Chabot ; Lamproie de planer	le Saint Martin, ses affluents et sous affluents	de sa source, commune BOUERE	à sa confluence avec la Taude, commune SAINT-BRICE

Envoyé en préfecture le 18/03/2019

Reçu en préfecture le 18/03/2019

Affiché le 19/03/2019

SLOK

ID : 053-200055887-20190314-CC140319DELIB07-DE

1	Chabot ; Lamproie de planer ; Truite fario ; Vandoise	le Sarthon, ses affluents et sous affluents	de la limite départementale, commune RAVIGNY	à sa confluence avec la Sarthe, commune SAINT-PIERRE-DES-NIDS
2e	Ecrevisse à pieds blancs	le Terrançon, ses affluents et sous affluents	de sa source, commune CHAMPFREMONT	à sa confluence avec l'Ornette, commune SAINT-PIERRE-DES-NIDS
1	Chabot ; Lamproie de planer ; Truite fario ; Vandoise	le Treulon, ses affluents et sous affluents	de sa source, commune TORCE-VIVIERS-EN-CHARNIE	à la limite départementale, commune EPINEUX-LE-SEGUIN
2e	Ecrevisse à pieds blancs	le Treulon et ses affluents	de sa source, commune TORCE-VIVIERS-EN-CHARNIE	à sa confluence avec le Ruisseau de la Forêt inclus, commune TORCE-VIVIERS-EN-CHARNIE
2p	Brochet	le Vassé	de sa source, commune LE BIGNON-DU-MAINE	à sa confluence avec la Vaige, commune BEAUMONT-PIED-DE-BOEUF
1	Chabot ; Lamproie de planer ; Truite fario	l'Ornette, ses affluents et sous affluents	de sa source, commune PRE-EN-PAIL	à sa confluence avec la Sarthe, commune SAINT-PIERRE-DES-NIDS
1	Chabot ; Lamproie de planer ; Truite fario	l'Orthe, ses affluents et sous affluents	de sa source, commune IZE	à la limite départementale, commune SAINT-PIERRE-SUR-ORTHE
2e	Ecrevisse à pieds blancs	l'Orthe	du pont D 240, commune IZE	à la Petite Varié, commune SAINT-MARTIN-DE-CONNÉE
1	Lamproie de planer	Ruisseau de Chémerette	de sa source, commune LA BAZOUGE-DE-CHEMERE	à sa confluence avec la Vaige, commune LA BAZOUGE-DE-CHEMERE
2e	Ecrevisse à pieds blancs	Ruisseau de Grilmont	de sa source, commune VIMARCE	à sa confluence avec l'Erve, commune SAINT-GEORGES-SUR-ERVE
1	Chabot ; Lamproie de planer	Ruisseau de la Bidaudière	de sa source, commune SAINT-LEGER	à sa confluence avec la Vaige, commune SAINT-LEGER
1	Lamproie de planer	Ruisseau de la Douce et ses affluents	de sa source, commune SAINT-DENIS-DU-MAINE	à sa confluence avec la Vaige, commune SAINT-DENIS-DU-MAINE
2e	Ecrevisse à pieds blancs	Ruisseau de la Glanchère	de sa source, commune SAINT-PIERRE-SUR-ORTHE	à sa confluence avec le Pisserot, commune SAINT-PIERRE-SUR-ORTHE
1	Lamproie de planer	Ruisseau de la Gontrie	de sa source, commune VAIGES	à sa confluence avec la Vaige, commune VAIGES
1	Lamproie de planer	Ruisseau de la Petite Folvaire	de sa source, commune CHEMERE-LE-ROI	à sa confluence avec la Vaige, commune LA BAZOUGE-DE-CHEMERE
2e	Ecrevisse à pieds blancs	ruisseau de la pointe charbonnière	de sa source, commune SAINT-PIERRE-SUR-ORTHE	à sa confluence avec la Vaudelle, commune SAINT-GERMAIN-DE-COULAMER
1	Lamproie de planer	Ruisseau de la Pommeraie	de sa source, commune LE BURET	à sa confluence avec le Vassé, commune LE BURET
1	Lamproie de planer	Ruisseau de la Rotrie	de sa source, commune VAIGES	à sa confluence avec la Vaige, commune VAIGES

1	Lamproie de planer	Ruisseau de la Salle	de sa source, commune GREZ-EN-BOUERE	à sa confluence avec le Vassé, commune SAINT-CHARLES-LA-FORET
1	Chabot ; Lamproie de planer	Ruisseau de Lucé	de sa source, commune SAINT-DENIS-DU-MAINE	à sa confluence avec le Buru, commune MESLAY-DU-MAINE
2e	Ecrevisse à pieds blancs	Ruisseau d'Epeignes	de sa source, commune SAINT-PIERRE-SUR-ORTHE	à la Touche Morin, commune SAINT-PIERRE-SUR-ORTHE
1	Chabot ; Lamproie de planer	Ruisseau de Saint Léger	de sa source, commune SAINT-LEGER	à sa confluence avec la Vaïge, commune VAIGES
2e	Ecrevisse à pieds blancs	Ruisseau des Morandières	de sa source, commune IZE	à sa confluence avec l'Orthe, commune SAINT-MARTIN-DE-CONNÉE
1	Lamproie de planer	Ruisseau des Ossesniers	de sa source, commune VAIGES	à sa confluence avec la Vaïge, commune VAIGES
1	Chabot	Ruisseau du Bairon	de sa source, commune MAISONCELLES-DU-MAINE	à sa confluence avec le Vassé, commune MESLAY-DU-MAINE
2e	Ecrevisse à pieds blancs	ruisseau du Bas Bossuault	de sa source, commune IZE	à sa confluence avec la Vaudelle, commune SAINT-THOMAS-DE-COURCERIE
2p	Brochet	ruisseau du pont d'Orval, ses affluents et sous affluents	du pont RD 9, commune SAINTE-SUZANNE	à sa confluence avec l'Erve, commune CHAMMES
1	Lamproie de planer	ruisseau du Tertre	de sa source, commune VAIGES	à sa confluence avec la Vaïge, commune VAIGES
2p	Brochet	Ruisseau le Bairon	de sa source, commune MAISONCELLES-DU-MAINE	à sa confluence avec le Vassé, commune MESLAY-DU-MAINE
1	Chabot ; Lamproie de planer	Ruisseau le Buru	de sa source, commune ARQUENAY	à sa confluence avec la Vaïge, commune LA CROÏTE
2p	Brochet	Ruisseau le Buru	de sa source, commune ARQUENAY	à sa confluence avec la Vaïge, commune LA CROÏTE
1	Chabot ; Lamproie de planer	ruisseau le fondrieux	de sa source, commune GREZ-EN-BOUERE	à sa confluence avec la Taude, commune SAINT-BRICE

La Sélune de sa source à l'embouchure

Liste	Espèces présentes	Cours d'eau / milieu aquatique	Délimitation amont	Délimitation aval
2p	Brochet	Etang de Goué	commune FOUGEROLLES-DU-PLESSIS	commune FOUGEROLLES-DU-PLESSIS
2e	Ecrevisse à pieds blancs	la Berterie	de sa source, commune LA DOREE	à sa confluence avec le Moulin du Pré, commune LA DOREE

1	Chabot ; Lamproie de planer ; Truite fario	La Glaine, ses affluents et sous affluents	de sa source, commune SAINT-ELLIER-DU-MAINE	à la Butte, commune PONTMAIN
1	Chabot ; Lamproie de planer ; Lamproie marine ; Saumon atlantique ; Truite fario ; Vandoise	L'Airon, ses affluents et sous affluents	de sa source, commune SAINT-BERTHEVIN-LA-TANNIERE	à sa confluence avec le Moulin de Pré, commune LANDIVY
2e	Ecrevisse à pieds blancs	la Morinière	à la Morinière, commune SAINT-BERTHEVIN-LA-TANNIERE	à l'amont de l'étang de la Hogue, commune SAINT-BERTHEVIN-LA-TANNIERE
2e	Ecrevisse à pieds blancs	la Ragotière, ses affluents et sous affluents	de sa source, commune LANDIVY	à sa confluence avec la Futaie, commune LANDIVY
2e	Ecrevisse à pieds blancs	la Tabuère, ses affluents et sous affluents	de sa source, commune FOUGEROLLES-DU-PLESSIS	à sa confluence avec le Moulin du Pré, commune FOUGEROLLES-DU-PLESSIS
2e	Ecrevisse à pieds blancs	le Mausson	au pont de la RD 31, commune SAINT-MARS-SUR-LA-FUTAIE	à l'Aubriais au Blanc, commune LANDIVY
1	Chabot ; Lamproie de planer ; Truite fario	le Moulin du Pré, ses affluents et sous affluents	de sa source, commune FOUGEROLLES-DU-PLESSIS	à sa confluence avec l'Airon, commune LANDIVY

La Vilaine de sa source au canal de Nantes à Brest

Liste	Espèces présentes	Cours d'eau / milieu aquatique	Délimitation amont	Délimitation aval
2p	Brochet	Etang de Haute Vilaine	du lieu-dit l' Anjuaire, en amont de Pont Troton, commune BOURGON	à sa confluence avec le ruisseau de la Ville Etable, commune BOURGON
2p	Brochet	Etang Neuf	pont du lieu-dit Pont du poirier, commune JUVIGNE	pont de la RD 165, commune JUVIGNE
2p	Brochet	la Seiche	de la RD 29, commune MERAL	à la limite départementale, commune CUILLE
1	Chabot ; Lamproie de planer	la Valière, et ses affluents	de sa source, commune SAINT-PIERRE-LA-COUR	à la limite départementale, commune SAINT-PIERRE LA COUR, commune SAINT-PIERRE-LA-COUR
1	Chabot ; Lamproie de planer ; Truite fario ; Vandoise	la Vilaine, ses affluents et sous affluents	de sa source, commune JUVIGNE	au pont de la RD 106, commune BOURGON
1	Chabot ; Lamproie de planer	le Rouillon	de sa source, commune BOURGON	à la limite départementale, commune BOURGON

1	Chabot	les Epronnières, ses affluents et sous affluents	de l'aval de l'étang des Epronnières, commune JUVIGNE	au pont de la RD 29, commune LA CROIXILLE
1	Chabot ; Lamproie de planer	ruisseau de Ville Etable , et ses affluents	de sa source, commune BOURGON	à sa confluence avec l'étang de Haute Vilaine, commune BOURGON
1	Chabot ; Lamproie de planer	ruisseau du Martinet	de sa source, commune BOURGON	à sa confluence avec l'étang de Haute Vilaine, commune BOURGON

Envoyé en préfecture le 18/03/2019

Reçu en préfecture le 18/03/2019

Affiché le 19/03/2019



ID : 053-200055887-20190314-CC140319DELIB07-DE

Liste 1 poissons de l'arrêté frayère du département de la Mayenne

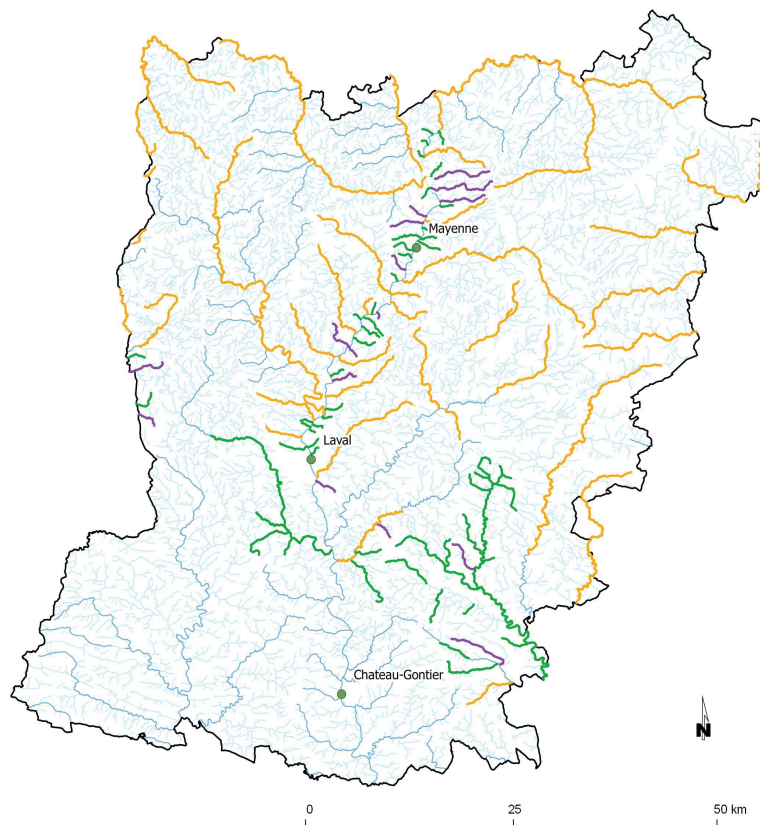

Légende

□ Limite départementale

Liste 1 poissons

- Uniquement le drain principal
- Avec les affluents
- Avec les affluents et les sous affluents
- Drain principal des masses d'eau cours d'eau
- Tronçons hydrographiques de la Bd Topo
- Villes principales

Sources des données : BE Ascom - BDM - Bureau d'Etudes - CEMAGREF - CMBC - CNRS - Communauté de Communes du Bocage Mayennais - CPER 94-99 - DREAL - EPTB - FGAAPMA 53 - GT Frayères - INRA - LOGRAM - MIGADO - MIGRADOIR - MRM - ONEMA - Organisme scientifique
SAGE - SAUMON-RHIN - SD 35 ONEMA - SD 53 ONEMA - SEINORMR - Syndicat de Rivières - Université.
Fonds cartographiques : BD Carthage® - © IGN, BD Carthage® - © IGN, BD Topo® - © IGN, Masses d'eau ESO DCE - BRGM, Agence de l'eau, DREAL.
Service Départemental de la Mayenne © DPMMA 2019



Liste 2 poissons de l'arrêté frayère du département de la Mayenne



Légende

□ Limite départementale

Liste 2 poissons

- Uniquement le drain principal
- Avec les affluents et les sous affluents
- Drain principal des masses d'eau cours d'eau
- Tronçons hydrographiques de la Bd Topo
- Villes principales

Sources des données : BE Ascom - BDM - Bureau d'Etudes - CEMAGREF - CMBC - CNRS - Communauté de Communes du Bocage Mayennais - CPER 94-99 - DREAL - EPTB - FGAAPMA 53 - GT Frayères - INRA - LOGRAM - MIGADO - MIGRADOIR - MRM - ONEMA - Organisme scientifique
SAGE - SAUMON-RHIN - SD 35 ONEMA - SD 53 ONEMA - SEINORMR - Syndicat de Rivières - Université.
Fonds cartographiques : BD Carthage® - © IGN, BD Carthage® - © IGN, BD Topo® - © IGN, Masses d'eau ESO DCE - BRGM, Agence de l'eau, DREAL.
Service Départemental de la Mayenne © DPMMA 2019



Envoyé en préfecture le 18/03/2019

Reçu en préfecture le 18/03/2019

Affiché le 19/03/2019

SLO

ID : 053-200055887-20190314-CC140319DELIB07-DE

Liste 2 écrevisse de l'arrêté frayère du département de la Mayenne

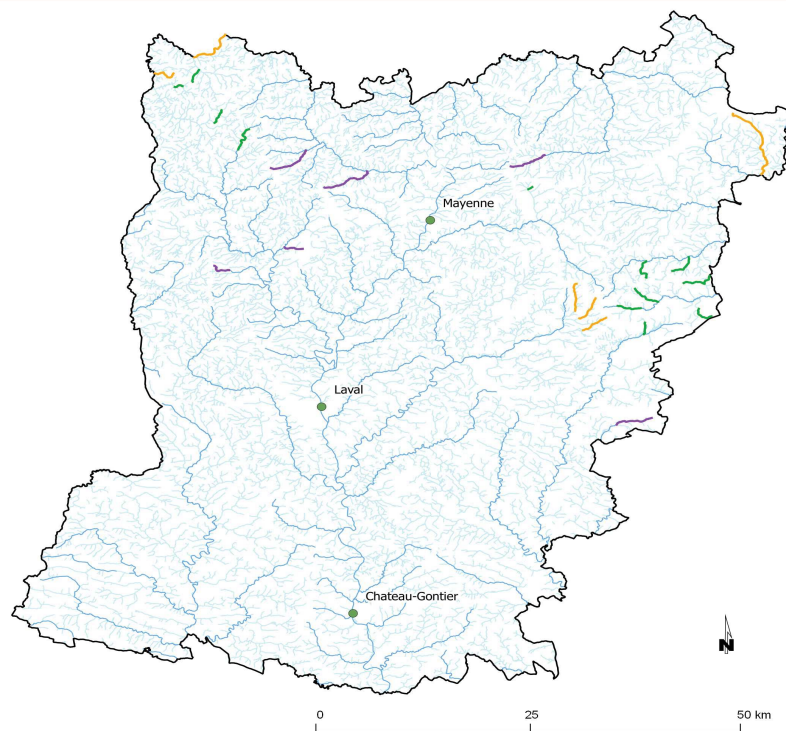

Légende

□ Limite départementale

Liste 2 écrevisse

— Uniquement le drain principal

— Avec les affluents

— Avec les affluents et les sous affluents

— Drain principal des masses d'eau cours d'eau

— Tronçons hydrographiques de la Bd Topo

● Villes principales

Sources des données : BE ASCOM - BDM - Bureau d'études - CEMAGREF - CMBC - CNRS - Communauté de Communes du Bocage Mayennais - CPER 94-99 - DREAL - EPTB - FGAAPMA 53 - GT Frayère - INRA - LOGRAM - MIGADO - MIGADOUR - MM - ONEMA - Organisation scientifique
SAGE : SALONN-RHIN - SD 35 ONEMA - SEINORHAG - Syndicat de Rivière - Université
Fonds cartographiques : BD Carthage - © IGN, BD Cartho - © IGN, BD Topo - © IGN, Masses d'eau ESD DCE - BRGM, Agence de l'eau, DREAL
Version Document d'arrêté de la Mayenne 01/2019

ONEMA
OFFICE NATIONAL DE L'EAU
et des Écosystèmes Aquatiques

Liste des Installations Classées pour la Protection de l'Environnement (source : Inspection des installations classées 2016)

Numéro inspection	Nom établissement	Commune	Régime	Statut Seveso	Etat d'activité
0553.00013	DESLANDES SEBASTIEN	ALEXAIN	Enregistrement	Non Seveso	En fonctionnement
0063.08262	EARL CLOSEAU (DU) (n° dos 4937)	ALEXAIN	Enregistrement	Non Seveso	En fonctionnement
0553.00024	GAEC HAUTMONTCHIE (DU)	ALEXAIN	Enregistrement	Non Seveso	En fonctionnement
0553.00022	GAEC JEUSSERIE (DE LA)	ALEXAIN	Enregistrement	Non Seveso	En fonctionnement
0553.00026	GIRAULT ALAIN	ALEXAIN	Autorisation	Non Seveso	En fonctionnement
0553.00117	GAEC FORET	ARON	Autorisation	Non Seveso	En fonctionnement
0553.00118	GAEC MOUSSARDIERE (DE LA)	ARON	Enregistrement	Non Seveso	En fonctionnement
0553.00113	RONDEAU CLAUDE	ARON	Enregistrement	Non Seveso	En fonctionnement
0063.03430	TERRENA	ARON	Autorisation	Non Seveso	En fonctionnement
0063.07154	AGRIMAINE METHANISATION	CHARCHIGNE	Autorisation	Non Seveso	En construction
0063.01012	SOCIETE FROMAGERE DE CHARCHIGNE	CHARCHIGNE	Autorisation	Non Seveso	En fonctionnement
0553.00722	BOUTRUCHE LUDOVIC	COMMER	Enregistrement	Non Seveso	En fonctionnement
0553.00727	EARL DELOGE	COMMER	Enregistrement	Non Seveso	En fonctionnement
0553.00719	EARL GEMARCE	COMMER	Enregistrement	Non Seveso	En fonctionnement
0063.06586	FERME EOLIENNE DE LA LANDE	COMMER	Autorisation	Non Seveso	En construction
0553.00726	GAEC BIBRON	COMMER	Enregistrement	Non Seveso	En fonctionnement
0553.00717	LAIR FRANCK	COMMER	Enregistrement	Non Seveso	En fonctionnement
0063.07495	POCHARD DIDIER	CONTEST	Enregistrement	Non Seveso	En fonctionnement
0553.00760	SCEA CHEUX	CONTEST	Enregistrement	Non Seveso	En fonctionnement
0063.03680	TERROITIN et Fils SARL	CONTEST	Autorisation	Non Seveso	En fonctionnement
0063.07139	ELICIO FRANCE SAS (ex ELECTRAWINDS)	HARDANGES	Autorisation	Non Seveso	En construction
0063.07979	ENERGIE DU TOUVENT	HARDANGES	Autorisation	Non Seveso	En construction
0553.00264	EARL TESSERIE (DE LA)	LA BAZOGE MONTPINCON	Enregistrement	Non Seveso	En fonctionnement
0063.03630	SBL (ex LAMBERT) route de Mayenne	LA CHAPELLE AU RIBOUL	Autorisation	Non Seveso	En fonctionnement
0063.03565	BOURGAULT Louis	LA HAIE TRAVERSAINE	Inconnu	Non Seveso	En cessation d'activi
0063.02802	CMGO	LA HAIE TRAVERSAINE	Autorisation	Non Seveso	En fonctionnement
0553.01177	EARL VAUX PONTS (DES)	LA HAIE TRAVERSAINE	Enregistrement	Non Seveso	En fonctionnement
0063.06628	EOLIENNES de La Haie Traversaine	LA HAIE TRAVERSAINE	Autorisation	Non Seveso	En fonctionnement
0553.01429	BRESTEAUX REMI	LASSAY LES CHATEAUX	Autorisation	Non Seveso	En fonctionnement
0063.06631	FERME EOLIENNE LASSAY	LASSAY LES CHATEAUX	Autorisation	Non Seveso	En fonctionnement
0553.01404	GAEC DEROUET	LASSAY LES CHATEAUX	Autorisation	Non Seveso	En fonctionnement

Numéro inspection	Nom établissement	Commune	Régime	Statut Seveso	Etat d'activité
0553.01392	GAEC LEUDRIE (DE LA)	LASSAY LES CHATEAUX	Enregistrement	Non Seveso	En fonctionnement
0553.01395	MARIE DAMIEN	LASSAY LES CHATEAUX	Enregistrement	Non Seveso	En fonctionnement
0063.07038	SIAEPAC de la Fontaine RouillÃ©e	LASSAY LES CHATEAUX	Autorisation	Non Seveso	En fonctionnement
0553.01388	STE FLECHARD RAYMOND ALLAIN LEBAILLY	LASSAY LES CHATEAUX	Autorisation	Non Seveso	En fonctionnement
0553.01240	BODIN GASTON (FILS)	LE HOUSSEAU BRETIGNOLLES	Enregistrement	Non Seveso	En fonctionnement
0063.00480	BAGLIONE SA	LE RIBAY	Autorisation	Non Seveso	En fonctionnement
0063.06956	SALLARD DENIS	MARCILLE LA VILLE	Inconnu	Non Seveso	En cessation d'activité
0063.03660	ARB 114	MARTIGNE SUR MAYENNE	Autorisation	Non Seveso	En fonctionnement
0553.01599	EARL BERRERIE (DE LA)	MARTIGNE SUR MAYENNE	Enregistrement	Non Seveso	En fonctionnement
0553.01602	EARL BOURGOIN	MARTIGNE SUR MAYENNE	Enregistrement	Non Seveso	En fonctionnement
0553.01597	EARL MEDAYERE (DE LA)	MARTIGNE SUR MAYENNE	Enregistrement	Non Seveso	En fonctionnement
0553.01604	EARL NOE (DE LA)	MARTIGNE SUR MAYENNE	Autorisation	Non Seveso	En fonctionnement
0063.01481	VAUBERNIER	MARTIGNE SUR MAYENNE	Autorisation	Non Seveso	En fonctionnement
0063.03815	DUBOIS Auguste	MAYENNE	Inconnu	Non Seveso	En cessation d'activité
0063.01291	FONDERIE MAYENNAISE SAS	MAYENNE	Inconnu	Non Seveso	En cessation d'activité
0063.01021	Fromageries Bel Production France	MAYENNE	Autorisation	Non Seveso	En fonctionnement
0063.03511	GARNIER S.A.	MAYENNE	Autorisation	Non Seveso	En fonctionnement
0063.02165	GLAXOSMITHKLINE	MAYENNE	Enregistrement	Non Seveso	En fonctionnement
0063.00873	GROUPE SEB MOULINEX	MAYENNE	Autorisation	Non Seveso	En fonctionnement
0063.02164	GSK - Beecham (Terras 1)	MAYENNE	Autorisation	Non Seveso	En cessation d'activité
0063.03816	GUILLOIS Pierre	MAYENNE	Inconnu	Non Seveso	En cessation d'activité
0063.03239	JOUE S.A.	MAYENNE	Autorisation	Non Seveso	En fonctionnement
0063.03817	POIRIER Ets	MAYENNE	Autorisation	Non Seveso	En fonctionnement
0063.03544	SFR	MAYENNE	Inconnu	Non Seveso	En cessation d'activité
0553.01613	SOCIETE GEORGES THIOL	MAYENNE	Enregistrement	Non Seveso	En fonctionnement
0063.01010	SOCIETE LAITIERE DE MAYENNE	MAYENNE	Autorisation	Non Seveso	En fonctionnement
0063.06741	CN'AIR	MONTREUIL POULAY	Autorisation	Non Seveso	En fonctionnement
0553.01751	FOURRE PHILIPPE	MONTREUIL POULAY	Enregistrement	Non Seveso	En fonctionnement
0063.03170	PIGEON CARRIERES SA	MONTREUIL POULAY	Autorisation	Non Seveso	En fonctionnement
0553.01833	EARL SAINT AVIT	PARIGNE SUR BRAYE	Enregistrement	Non Seveso	En fonctionnement
0553.01887	GAEC CHENEVETTERIE (DE LA)	PLACE	Enregistrement	Non Seveso	En fonctionnement
0553.01985	EARL M.C.M. (BOULANT)	RENNES EN GRENOUILLES	Enregistrement	Non Seveso	En fonctionnement
0553.01988	POTTIER CHRISTELLE	RENNES EN GRENOUILLES	Enregistrement	Non Seveso	En fonctionnement
0063.00482	BAGLIONE SA	ST FRAMBAULT DE PRIERES	Autorisation	Non Seveso	En fonctionnement
0553.02854	BARBE CHARLES	ST FRAMBAULT DE PRIERES	Autorisation	Non Seveso	En fonctionnement

Numéro inspection	Nom établissement	Commune	Régime	Statut Seveso	Etat d'activité
0063.04691	COLAS	ST FRAIMBAULT DE PRIERES	Autorisation	Non Seveso	En fonctionnement
0553.02218	LEPRINCE JEAN-YVES	ST FRAIMBAULT DE PRIERES	Enregistrement	Non Seveso	En fonctionnement
0063.02141	SUEZ RV NORMANDIE	ST FRAIMBAULT DE PRIERES	Autorisation	Non Seveso	En fonctionnement
0063.01206	ANTARGAZ	ST GEORGES BUTTAVENT	Autorisation	Seuil Bas	En fonctionnement
0063.03678	AUBRY Pierre	ST GEORGES BUTTAVENT	Autorisation	Non Seveso	En fonctionnement
0063.00484	CARRIERES BEAUCE (SA des)	ST GEORGES BUTTAVENT	Autorisation	Non Seveso	En fonctionnement
0553.02247	EARL BOIS GIGANT(DU)	ST GERMAIN D ANXURE	Autorisation	Non Seveso	En fonctionnement
0553.02254	EARL COTTEREAU	ST GERMAIN D ANXURE	Enregistrement	Non Seveso	En fonctionnement
0553.02255	EARL L'HOUELLIER	ST GERMAIN D ANXURE	Enregistrement	Non Seveso	En fonctionnement
0063.06684	FERME EOLIENNE DE ST JULIEN DU TERROUX	ST JULIEN DU TERROUX	Autorisation	Non Seveso	En construction
0053.02603	PCAS	RIVES D ANDAINE	Autorisation	Seuil Haut	En fonctionnement

Envoyé en préfecture le 18/03/2019

Reçu en préfecture le 18/03/2019

Affiché le 19/03/2019

SLO

ID : 053-200055887-20190314-CC140319DELIB07-DE

Liste des sites potentiellement pollués de Mayenne Communauté
(source : Basias 2016)

IDENTIFIANT	COMMUNE PRINCIPALE	RAISON SOCIALE	ETAT OCCUPATION	LIBELLE ACTIVITE
PAL53000835	53002	BOISMAL GARAGE, BACHELOT Alphonse ET Germain ENTREPRISE / ATELIER DE CHARPENTES, COUVERTURE ET ZINGUERIE	En activité	Imprégnation du bois ou application de peintures et vernis..., Fabrication de charpentes et d'autres menuiseries, Garages, ateliers, mécanique et soudure
PAL53000836	53002	ALEXAIN, COMMUNE D' / STATION D'EPURATION	En activité	Collecte et traitement des eaux usées (station d'épuration)
PAL53000837	53002	CARRE Samuel ENTREPRISE, BOISMAL GARAGE, MARPEAU Marcel ENTREPRISE / GARAGE	En activité	Garages, ateliers, mécanique et soudure
PAL53000015	53008	CHANTEPE ENTREPRISE / FORGE	Activité terminée	Tissage, Forge, Marteaux mécaniques, emboutissage, estampage, matricage découpage ; métallurgie des poudres
PAL53000196	53008	REBOURS TRANSPORT, VEHICULES INDUSTRIELS ET AUTOMOBILE DU MAINE / REPARATION DE VEHICULES INDUSTRIELS	En activité	Garages, ateliers, mécanique et soudure, Carrosserie, atelier d'application de peinture sur métaux, PVC, résines, plaques (toutes pièces de carénage, internes ou externes, pour véhicules...)
PAL53000424	53008	HUBERT BOIS SA / SCIERIE, PARQUETERIE	En activité	Sciage et rabotage du bois, hors imprégnation, Imprégnation du bois ou application de peintures et vernis...
PAL53000869	53008	BARBOTEAU Stephane ENTREPRISE, BARBOTEAU Albert, BOUDESSEUL ENTREPRISE / GARAGE, STATION-SERVICE	En activité	Garages, ateliers, mécanique et soudure, Commerce de gros, de détail, de desserte de carburants en magasin spécialisé (station service de toute capacité de stockage)
PAL53000870	53008	ARON, COMMUNE D' / STATION D'EPURATION	En activité	Collecte et traitement des eaux usées (station d'épuration)
PAL53000871	53008	BOUDESSEUL ENTREPRISE, LEBLANC Jules ENTREPRISE / GARAGE	Activité terminée	Garages, ateliers, mécanique et soudure
PAL53010985	53008	HUBERT AGRI / REPARATION DE MACHINES AGRICOLES	En activité	Fabrication de machines agricoles et forestières (tracteurs...) et réparation
PAL53010986	53008	LERAY CARROSSERIE / CARROSSERIE, FABRICATION DE REMORQUES	En activité	Chaudronnerie, tonnellerie, Traitement et revêtement des métaux (traitement de surface, sablage et métallisation, traitement électrolytique, application de vernis et peintures)
PAL53000910	53021	LA BAZOGE-MONTPINCON, COMMUNE DE / STATION D'EPURATION	En activité	Collecte et traitement des eaux usées (station d'épuration)
PAL53000925	53028	BELGEARD, COMMUNE DE / STATION D'EPURATION	En activité	Collecte et traitement des eaux usées (station d'épuration)
PAL53000926	53028	PIAU Jean ENTREPRISE / CHARRONNAGE ET FORGE	Activité terminée	Forge, marteaux mécaniques, emboutissage, estampage, matricage découpage ; métallurgie des poudres
PAL53000107	53057	BERGUE Thierry ENTREPRISE, BERGUE Maurice ENTREPRISE / ATELIER DE REPARATION DE MACHINES AGRICOLES	En activité	Forge, marteaux mécaniques, emboutissage, estampage, matricage découpage ; métallurgie des poudres, Traitement et revêtement des métaux (traitement de surface, sablage et métallisation, traitement électrolytique, application de vernis et peintures), Fabrication de machines agricoles et forestières (tracteurs...) et réparation
PAL53000776	53057	LAMBERT SA / FABRICATION DE REMORQUES AGRICOLES	En activité	Traitement et revêtement des métaux (traitement de surface, sablage et métallisation, traitement électrolytique, application de vernis et peintures), Mécanique industrielle, Fabrication de machines agricoles et forestières (tracteurs...) et réparation
PAL53000990	53057	LA CHAPELLE-AU-RIBOUL, COMMUNE DE / STATION D'EPURATION	En activité	Collecte et traitement des eaux usées (station d'épuration)
PAL53000991	53057	DANVEAU Thierry ENTREPRISE, BRUNEAU Claude ENTREPRISE / GARAGE, CARROSSERIE	En activité	Garages, ateliers, mécanique et soudure, Carrosserie, atelier d'application de peinture sur métaux, PVC, résines, plaques (toutes pièces de carénage, internes ou externes, pour véhicules...), Commerce de gros, de détail, de desserte de carburants en magasin spécialisé (station service de toute capacité de stockage)
PAL53000992	53057	TERTRE ENTREPRISE, PERDREAU ENTREPRISE, LADISLAS Marcel ENTREPRISE, PERLY Henri ENTREPRISE / GARAGE	Activité terminée	Garages, ateliers, mécanique et soudure
PAL53010121	53057	LA FAUX Bernard ENTREPRISE, BRUNEAU ENTREPRISE / GARAGE, STATION-SERVICE	En activité	Garages, ateliers, mécanique et soudure, Commerce de gros, de détail, de desserte de carburants en magasin spécialisé (station service de toute capacité de stockage)
PAL53000108	53061	FROMAGERIE DE CHARCHIGNE / LAITERIE DLI	Activité terminée	Fabrication de produits laitiers (y compris glaces et sorbets), Dépôt de liquides inflammables (D.L.I.)
PAL53000994	53061	CHARCHIGNE, COMMUNE DE / STATION D'EPURATION	En activité	Collecte et traitement des eaux usées (station d'épuration)
PAL53000995	53061	DUFÉY Albert ENTREPRISE / REPARATION DE MACHINES AGRICOLES	Activité terminée	Fabrication de machines agricoles et forestières (tracteurs...) et réparation
PAL53010948	53061	CHARCHIGNE, COMMUNE DE / STATION D'EPURATION	En activité	Collecte et traitement des eaux usées (station d'épuration)
PAL53010556	53072	COMMER, COMMUNE DE / STATION D'EPURATION	En activité	Collecte et traitement des eaux usées (station d'épuration)
PAL5301057	53072	COMMER, COMMUNE DE / STATION D'EPURATION	En activité	Collecte et traitement des eaux usées (station d'épuration)
PAL5301058	53072	EDF / TRANSFORMATEUR AUX PCB	Activité terminée	Transformateur (PCB, pyralène, ...)
PAL5301059	53072	EDF / TRANSFORMATEUR AUX PCB	Activité terminée	Transformateur (PCB, pyralène, ...)
PAL53010984	53072	BREUX Didier GARAGE / GARAGE AUTO, STATION-SERVICE	En activité	Garages, ateliers, mécanique et soudure, Commerce de gros, de détail, de desserte de carburants en magasin spécialisé (station service de toute capacité de stockage)
PAL53000810	53074	TERROTTIN Gérard ENTREPRISE / CASSE-AUTO	En activité	Démantèlement d'épaves, récupération de matières métalliques recyclables (ferraille, casse auto...
PAL5301064	53074	CONTEST, COMMUNE DE / STATION D'EPURATION	En activité	Collecte et traitement des eaux usées (station d'épuration)
PAL5301231	53109	GRAZAY, COMMUNE DE / STATION D'EPURATION	En activité	Collecte et traitement des eaux usées (station d'épuration)
PAL5301232	53109	DOUESSIN Albert ENTREPRISE / GARAGE, DLI	Activité terminée	Fabrication de machines agricoles et forestières (tracteurs...) et réparation, Dépôt de liquides inflammables (D.L.I.)
PAL53010941	53109	LEROUX SARL / GARAGE AUTO, STATION SERVICE	En activité	Garages, ateliers, mécanique et soudure, Commerce de gros, de détail, de desserte de carburants en magasin spécialisé (station service de toute capacité de stockage)

IDENTIFIANT	COMMUNE PRINCIPALE	RAISON SOCIALE	ETAT OCCUPATION	LIBELLE ACTIVITE
PALS300529	53111	BOURGAULT Louis ENTREPRISE / ATELIER DE MECANIQUE AGRICOLE	En activité	Forge, marteaux mécaniques, emboutissage, estampage, matriçage découpage : métallurgie des poudres, Traitement et revêtement des métaux (traitement de surface, sablage et métallisation, traitement électrolytique, application de vernis et peintures), Fabrication de machines agricoles et forestières (tracteurs...) et réparation
PALS300530	53111	GONDIN, CARRIERE DE / EXTRACTION, CONCASSAGE, CRIBLAGE	En activité	Extraction de pierres ornementales et de construction, de calcaire industriel, de gypse, de craie et d'ardoise (voir aussi C23.7), Taille, façonnage et finissage de pierres (concassage, criblage, polissage)
PALS300274	53114	MENAGER Gilbert ENTREPRISE, FOUCAULT ENTREPRISE / GARAGE, STATION-SERVICE	Activité terminée	Garages, ateliers, mécanique et soudure, Commerce de gros, de détail, de desserte de carburants en magasin spécialisé (station service de toute capacité de stockage)
PALS301243	53116	DOUILLET ETS, CHAPONNAIS Roger ENTREPRISE / GARAGE TRACTEUR, STATION-SERVICE	En activité et partiellement réaménagé	Garages, mécanique et soudure, Commerce de gros, de détail, de desserte de carburants en magasin spécialisé (station service de toute capacité de stockage)
PALS301244	53116	LE HORPS, COMMUNE DE / STATION D'EPURATION	En activité	Collecte et traitement des eaux usées (station d'épuration)
PALS301245	53116	DOUILLET ETS / MECANIQUE AGRICOLE	En activité	Fabrication de machines agricoles et forestières (tracteurs...) et réparation
PALS301246	53116	FOISNEAU Prudent ENTREPRISE / DLI	Activité terminée	Dépôt de liquides inflammables (D.L.I.)
PALS301247	53116	SASAV, PELLICULAGE RELAI HORPS / ENTREPOT ENGRAIS CEREALES, IMPRIMERIE	En activité	Activités de soutien à l'agriculture et traitement primaire des récoltes (coopérative agricole, entrepôt de produits agricoles stockage de phytosanitaires, pesticides, ...), Imprimerie et services annexes (y compris reliure, photogravure,...)
PALS301920	53116	LE HOPRS, COMMUNE DE / STATION D'EPURATION	En activité	Collecte et traitement des eaux usées (station d'épuration)
PALS301921	53116	DUIARRIER Roger ENTREPRISE / GARAGE	En activité	Garages, ateliers, mécanique et soudure
PALS300280	53118	GAUTIER René ENTREPRISE / ATELIER DE REPARATION DE MACHINES AGRICOLES	Activité terminée	Fabrication de machines agricoles et forestières (tracteurs...) et réparation
PALS300285	53122	LEFEVRE George ENTREPRISE / MENUISERIE, VERNISSAGE	Activité terminée	Imprégnation du bois ou application de peintures et vernis..., Fabrication de charpentes et d'autres menuiseries
PALS300520	53122	BERSON Daniel SARL / CARROSSERIE INDUSTRIELLE	En activité	Carrosserie, atelier d'application de peinture sur métaux, PVC, résines, platiques (toutes pièces de carénage, internes ou externes, pour véhicules...)
PALS301269	53122	JUBLAINS, COMMUNE DE / STATION D'EPURATION	En activité	Collecte et traitement des eaux usées (station d'épuration)
PALS301270	53122	GUYEN Gilles ENTREPRISE / CASSE-AUTO	En activité	Démantèlement d'épaves, récupération de matières métalliques recyclables (ferrailleux, casse auto...)
PALS301271	53122	MARTEAU Marcel ENTREPRISE / GARAGE	Activité terminée	Garages, ateliers, mécanique et soudure
PALS300301	53127	ADLS SARL, SOCIETE DES UNITES UNIVERSELLES D'USINAGE / GARAGE	En activité	Mécanique industrielle, Garages, ateliers, mécanique et soudure
PALS300302	53127	LESIEUR ETS, GERAULT Maurice ENTREPRISE, HELBERT Gilbert ENTREPRISE / MECANIQUE AGRICOLE, GARAGE, DJI	En activité	Fabrication de machines agricoles et forestières (tracteurs...) et réparation, Garages, ateliers, mécanique et soudure, Dépôt de liquides inflammables (D.L.I.)
PALS300534	53127	FIALT SA / CARROSSERIE INDUSTRIELLE	En activité	Chaudronnerie, tonnellerie, Traitement et revêtement des métaux (traitement de surface, sablage et métallisation, traitement électrolytique, application de vernis et peintures)
PALS300535	53127	AGRIAL / DEPOT D'ENGRAIS	En activité	Activités de soutien à l'agriculture et traitement primaire des récoltes (coopérative agricole, entrepôt de produits agricoles stockage de phytosanitaires, pesticides, ...)
PALS300536	53127	SICTOM DU NORD OUEST MAYENNAIS / DECHETTERIE	En activité	Collecte et stockage des déchets non dangereux dont les ordures ménagères (décharge d'O.M. : déchetterie)
PALS300537	53127	QUELLIER Emile ET FILS ETS / SCIERIE, TRANSFORMATEUR AUX PCB	En activité	Sciage et rabotage du bois, hors imprégnation, Transformateur (PCB, pyralène, ...). Dépôt de liquides inflammables (D.L.I.)
PALS300538	53127	RIOULT Jacques ENTREPRISE / DECAPAGE PAR BAIN	En activité	Traitement et revêtement des métaux (traitement de surface, sablage et métallisation, traitement électrolytique, application de vernis et peintures)
PALS301131	53127	COULON Eric ENTREPRISE / GARAGE, STATION-SERVICE	En activité	Garages, ateliers, mécanique et soudure, Commerce de gros, de détail, de desserte de carburants en magasin spécialisé (station service de toute capacité de stockage)
PALS301286	53127	ANDRE Raymond ENTREPRISE / CARROSSERIE, STATION-SERVICE	Activité terminée	Carrosserie, atelier d'application de peinture sur métaux, PVC, résines, platiques (toutes pièces de carénage), internes ou externes, pour véhicules..., Commerce de gros, de détail, de desserte de carburants en magasin spécialisé (station service de toute capacité de stockage)
PALS301287	53127	LASSAY-LIES-CHATEAUX, COMMUNE DE / STATION D'EPURATION	En activité	Collecte et traitement des eaux usées (station d'épuration)
PALS301288	53127	COOPERATIVE DES AGRICULTEURS DE LA MAYENNE / DEPOT D'ENGRAIS	En activité	Activités de soutien à l'agriculture et traitement primaire des récoltes (coopérative agricole, entrepôt de produits agricoles stockage de phytosanitaires, pesticides, ...)
PALS301289	53127	FORGET Alain ENTREPRISE, COULON Roland ENTREPRISE / PEINTRE	En activité	Garages, ateliers, mécanique et soudure
PALS301290	53127	COUSIN Henri ENTREPRISE / ATELIER DE REPARATION DE MACHINES AGRICOLES	En activité	Fabrication de machines agricoles et forestières (tracteurs...) et réparation
PALS301291	53127	CORBIN ENTREPRISE / TANNERIE	Activité terminée	Apprêt et tannage des cuirs ; préparation et teinture des fourrures et cuirs (tannerie, mégisserie, corroyage, peaux vertes ou bleues)
PALS301292	53127	FOUBERT Joseph ENTRPRISE / STATION-SERVICE	Activité terminée	Commerce de gros, de détail, de desserte de carburants en magasin spécialisé (station service de toute capacité de stockage)
PALS301293	53127	LECOQ Yvan ENTREPRISE, GIBIER Emile ENTREPRISE / MOTOCULTURE, GARAGE	En activité	Garages, ateliers, mécanique et soudure, Commerce et réparation de motocycles et de bicyclettes
PALS301294	53127	HELBERT Gilbert ENTREPRISE, JOUSSET Marcel ENTREPRISE / DLI	En activité	Dépôt de liquides inflammables (D.L.I.)
PALS301295	53127	LAMBERT Marcel ENTREPRISE / BIJOUTERIE, HORLOGERIE	Activité terminée	Fabrication d'articles de joaillerie, bijouterie, monnaies métalliques, et articles similaires, Autres activités manufacturières n.c.a. (crin, brosse, duvet, horlogerie, objets et bijoux fantaisie, ...)

IDENTIFIANT	COMMUNE PRINCIPALE	RAISON SOCIALE	ETAT OCCUPATION	LIBELLE ACTIVITE
PALS301296	53127	MARTIN M ENTREPRISE / TANNERIE	Activité terminée	Apprêt et tannage des cuirs ; préparation et teinture des fourrures et cuirs (tannerie, mégisserie, corroierie, peaux vertes ou bleues)
PALS301297	53127	LEBLANC ENTREPRISE, RAPEIN Raymond ENTREPRISE / GARAGE	Activité terminée	Garages, ateliers, mécanique et soudure
PALS301298	53127	CHATELAY SA / STATION-SERVICE	En activité	Commerce de gros, de détail, de désserte de carburants en magasin spécialisé (station service de toute capacité de stockage)
PALS301959	53127	LASSAY-LES-CHATEAUX - COMMUNE DE / STATION D'EPURATION	En activité	Collecte et traitement des eaux usées (station d'épuration)
PALS300183	53144	LA PRECISION PLASTIQUE / TRANSFORMATION DE MATIERES PLASTIQUES, APPLICATION DE PEINTURE	En activité	Fabrication, transformation et/ou dépôt de matières plastiques de base (PVC, polystyrène,...). Traitement et revêtement des métaux (traitement de surface, sablage et métallisation, traitement électrolytique, application de vernis et peintures)
PALS300331	53144	PINAULT Jean ENTREPRISE / GARAGE	Activité terminée	Garages, ateliers, mécanique et soudure
PALS300563	53144	SNC CARRIERE DE MARCILLE, CHIMIQUE DE LA ROUTE SOCIETE / EXTRACTION, BROYAGE, CONCASSAGE	Activité terminée	Extraction de pierres ornementales et de construction, de calcaire industriel, de gypse, de craie et d'ardoise (voir aussi C23.7), Taille, façonnage et finissage de pierres (concassage, criblage, polissage)
PALS300564	53144	ERMO SA / CONCEPTION ET REALISATION DE MOULES	En activité	Mécanique industrielle
PALS300565	53144	FONDERIE D'ART LES ECOTAIS SARL / FONDERIE	En activité	Fonderie d'autres métaux non ferreux
PALS300566	53144	FREE INDUSTRIE SA / REALISATION DE MOULES	En activité	Fabrication, transformation et/ou dépôt de matières plastiques de base (PVC, polystyrène,...), Mécanique industrielle
PALS301322	53144	MARCILLE-LA-VILLE, COMMUNE DE / STATION D'EPURATION	En activité	Collecte et traitement des eaux usées (station d'épuration)
PALS300182	53146	VAUBERNIER SA, FROMAGERIE DU BOIS BELLERAY / TRANSFORMATEUR AU PCB	En activité	Fabrication de produits laitiers (y compris glaces et sorbets), Transformateur (PCB, pyralène, ...)
PALS300332	53146	LAIR Maurice ENTREPRISE / MECANIQUE AGRICOLE	Activité terminée	Fabrication de machines agricoles et forestières (tracteurs...) et réparation
PALS300333	53146	MAINE-PUBLICITE ETS / SERIGRAPHIE	En activité	Imprimerie et services annexes (y compris reliure, photogravure,...) , Dépôt de liquides inflammables (D.L.I.)
PALS301325	53146	AUCHER J. ENTREPRISE / GARAGE	Activité terminée	Garages, ateliers, mécanique et soudure
PALS301326	53146	MARTIGNE-SUR-MAYENNE, COMMUNE DE / STATION D'EPURATION	En activité	Collecte et traitement des eaux usées (station d'épuration)
PALS301327	53146	FOSSARD M ENTREPRISE / GARAGE	Activité terminée	Garages, ateliers, mécanique et soudure
PALS301328	53146	LOISEAU Joseph ENTREPRISE / GARAGE	Activité terminée	Garages, ateliers, mécanique et soudure
PALS301329	53146	MARTIGNE AUTO SARL / GARAGE, CARROSSERIE, STATION-SERVICE	En activité	Garages, ateliers, mécanique et soudure, Carrosserie, atelier d'application de peinture sur métaux, PVC, résines, platiques (toutes pièces de carénage, internes ou externes, pour véhicules...), Commerce de gros, de détail, de désserte de carburants en magasin spécialisé (station service de toute capacité de stockage)
PALS301330	53146	MARTIN M ENTREPRISE / GARAGE	Activité terminée	Garages, ateliers, mécanique et soudure
PALS300001	53147	MAYENNE FONTE INDUSTRIE / FONDERIES, FORGES, ATELIERS DE CONSTRUCTION	En activité	Fonderie d'acier, Fonderie d'autres métaux non ferreux, Forge, marteaux mécaniques, emboutissage, estampage, matriçage découpage ; métallurgie des poudres, Fabrication de machines agricoles et forestières (tracteurs...) et réparation, Production et distribution de combustibles gazeux (pour usine à gaz, générateur d'acétylène), mais pour les autres gaz industriels voir C20.112, Transformateur (PCB, pyralène, ...), Décharge de déchets industriels banals (D.I.B.)
PALS300031	53147	FLOCH Joseph EDITIONS / IMPRIMERIE	En activité	Imprimerie et services annexes (y compris reliure, photogravure,...)
PALS300032	53147	TRICOTTIERE LA / FABRIQUE DE COLLE	Activité terminée	Fabrication et/ou stockage de collés, gélatines, résines synthétiques, gomme, mastic,
PALS300051	53147	LELIEVRE Marcel ENTREPRISE / BLANCHISSERIE	Activité terminée	Blanchisserie-teinturerie (gros, ou détail lorsque les pressings de quartier sont retenus par le Comité de pilotage de l'IHR) ; blanchissement et traitement des pailles, fibres textiles, chiffons
PALS300052	53147	SAVARY Alain SARL, MALLECOT Pierre ENTREPRISE / GARAGE, CARROSSERIE, STATION-SERVICE	En activité	Garages, ateliers, mécanique et soudure, Carrosserie, atelier d'application de peinture sur métaux, PVC, résines, platiques (toutes pièces de carénage, internes ou externes, pour véhicules...), Commerce de gros, de détail, de désserte de carburants en magasin spécialisé (station service de toute capacité de stockage)
PALS300054	53147	EDF-GDF, SOCIETE DE DISTRIBUTION D'ELECTRICITE DE L'OUEST, SOCIETE REGIONALE D'EXPLOITATION GAZIERE ET ELECTRIQUE, SOCIETE DU GAZ / USINE A GAZ	Activité terminée	Production et distribution de combustibles gazeux (pour usine à gaz, générateur d'acétylène), mais pour autres gaz industriels voir C20.112
PALS300178	53147	SMITHKLINE BEECHAM, SOBIO / LABORATOIRE DE PRODUITS PHARMACEUTIQUES	Activité terminée	Fabrication de produits pharmaceutiques de base et laboratoire de recherche, Transformateur (PCB, pyralène, ...)
PALS300179	53147	GLAXO SMITHKLINE, SMITHKLINE BEECHAM, SOBIO / LABORATOIRE DE PRODUITS PHARMACEUTIQUES	En activité	Fabrication de produits pharmaceutiques de base et laboratoire de recherche, Transformateur (PCB, pyralène, ...), Dépôt de liquides inflammables (D.L.I.)
PALS300180	53147	MOULINEX SA / FABRICATION D'APPAREILS MENAGER	En activité	Fabrication, transformation et/ou dépôt de matières plastiques de base (PVC, polystyrène,...), Fabrication utilisation et stockage d'amiant et de produits amiantés (Fibrociment, textiles, outils ou pièces ignifuges), Forge, marteaux mécaniques, emboutissage, estampage, matriçage découpage ; métallurgie des poudres, Traitement et revêtement des métaux (traitement de surface, sablage et métallisation, traitement électrolytique, application de vernis et peintures), Fabrication d'appareils électroménagers (électrique non), Transformateur (PCB, pyralène, ...), Stockage de produits chimiques (minéraux, organiques, notamment ceux qui ne sont pas associés à leur fabrication, ...), Dépôt de liquides inflammables (D.L.I.)
PALS300181	53147	JUBIN Claude ENTREPRISE / TRAITEMENT DU BOIS POUR CHARPENTE	Activité terminée	Imprégnation du bois ou application de peintures et vernis...
PALS300202	53147	BREUX Edmond ENTREPRISE / DLI	Activité terminée	Dépôt de liquides inflammables (D.L.I.)
PALS300203	53147	COMPAGNIE INDUSTRIELLE DES PETROLES SA / DLI	Activité terminée	Dépôt de liquides inflammables (D.L.I.)
PALS300204	53147	DUHOMME ET PLESSIER ENTREPRISE / TEINTURERIE	Activité terminée	Ennoblement textile (teinture, impression,...)

IDENTIFIANT	COMMUNE PRINCIPALE	RAISON SOCIALE	ETAT OCCUPATION	LIBELLE ACTIVITE
PALS300205	53147	GARNIER ETS SA, LEBEURRIER Alfred ENTREPRISE / CARROSSERIE INDUSTRIELLE	En activité	Chaudronnerie, tonnellerie, Dépôt d'immondices, dépotoir à vidanges (ancienne appellation des déchets ménagers avant 1945)
PALS300206	53147	SOCIETE CHIMIQUE ET ROUTIERE DE LA GIRONDE / FABRICATION DE BITUME	Activité terminée	Fabrication, fusion, dépôts de goudron, bitume, asphalte, brai
PALS300307	53147	LAITERIE DE MAYENNE SOCIETE, BESNIER SOCIETE / LAITERIE, DU	En activité	Fabrication de produits laitiers (y compris glaces et sorbets), Transformateur (PCB, pyralène, ...), Collecte et traitement des eaux usées (station d'épuration), Dépôt de liquides inflammables (D.L.I.)
PALS300334	53147	COOPERATIVE DES AGRICULTEURS DE LA MAYENNE / USINE LAITIÈRE , DLI	Activité terminée	Fabrication de produits laitiers (y compris glaces et sorbets), Garages, ateliers, mécanique et soudure, Dépôt de liquides inflammables (D.L.I.)
PALS300335	53147	SERRURERIE 53 / SERRURERIE FERRONNERIE	Activité terminée	Fabrication de coutellerie
PALS300336	53147	GARAGE DES POMMERAIES, HENRY Jean-Jacques ENTREPRISE / GARAGE, CARROSSERIE, STATION SERVICE	En activité	Garages, ateliers, mécanique et soudure, Carrosserie, atelier d'application de peinture sur métaux, PVC, résines, platiques (toutes pièces de carénage, internes ou externes, pour véhicules...), Commerce de gros, de détail, de desserte de carburants en magasin spécialisé (station service de toute capacité de stockage)
PALS300337	53147	HENRY Jean-Jacques ENTREPRISE / GARAGE , STATION SERVICE	Activité terminée	Garages, ateliers, mécanique et soudure, Carrosserie, atelier d'application de peinture sur métaux, PVC, résines, platiques (toutes pièces de carénage, internes ou externes, pour véhicules...), Commerce de gros, de détail, de desserte de carburants en magasin spécialisé (station service de toute capacité de stockage)
PALS300338	53147	JOUSSET Marcel ENTREPRISE / GARAGE , DLI	En activité	Garages, ateliers, mécanique et soudure, Dépôt de liquides inflammables (D.L.I.)
PALS300339	53147	JOUEVE SA / IMPRIMERIE	En activité	Imprimerie et services annexes (y compris reliure, photogravure,...), Fonderie d'autres métaux non ferreux, Fabrication, réparation et recharge de piles et d'accumulateurs électriques, Transformateur (PCB, pyralène, ...), Dépôt de liquides inflammables (D.L.I.)
PALS300340	53147	JOUEVE IMPRIMERIE SA / IMPRIMEUR-EDITEUR	En activité	Imprimerie et services annexes (y compris reliure, photogravure,...)
PALS300341	53147	LECLERC CENTRE / STATION-SERVICE	En activité	Transformateur (PCB, pyralène, ...), Commerce de gros, de détail, de desserte de carburants en magasin spécialisé (station service de toute capacité de stockage)
PALS300342	53147	LEDEUIL Georges ENTREPRISE, FOUILLET GARAGE / GARAGE AUTO	En activité	Garages, ateliers, mécanique et soudure
PALS300343	53147	LEGROS Pierre ENTREPRISE, BOUVIER Pierre ENTREPRISE, CORNUAILLE Marcel ENTREPRISE / GARAGE FORD ,STATION-SERVICE	Activité terminée	Garages, ateliers, mécanique et soudure, Commerce de gros, de détail, de desserte de carburants en magasin spécialisé (station service de toute capacité de stockage)
PALS300344	53147	LHUISSIER M. / PRESSING	Activité terminée	Blanchisserie-teinturerie (gros, ou détail lorsque les pressings de quartier sont retenus par le Comité de pilotage de l'IHR) ; blanchissement et traitement des pailles, fibres textiles, chiffons
PALS300345	53147	MORICE Raymond ENTREPRISE / CARROSSERIE	Activité terminée	Carrosserie, atelier d'application de peinture sur métaux, PVC, résines, platiques (toutes pièces de carénage, internes ou externes, pour véhicules...)
PALS300346	53147	OUEST FRANCE , RAMIER ETS SA / IMPRIMERIE, DLI	En activité	Imprimerie et services annexes (y compris reliure, photogravure,...), Dépôt de liquides inflammables (D.L.I.)
PALS300347	53147	THIOL ETS / SALAISON, DLI	En activité	Transformation et conservation de la viande et préparation de produits à base de viande, de la charcuterie et des os (dégraissage, dépôt, équarrissage), Dépôt de liquides inflammables (D.L.I.)
PALS300348	53147	TOTAL RAFFINAGE DISTRIBUTION SA / STATION SERVICE	En activité	Commerce de gros, de détail, de desserte de carburants en magasin spécialisé (station service de toute capacité de stockage)
PALS300363	53147	POIRIER ETS / CASSE-AUTO, GARAGE	En activité	Démantèlement d'épaves, récupération de matières métalliques recyclables (ferraille, casse auto...), Garages, ateliers, mécanique et soudure
PALS300415	53147	GARNIER ETS SA / CARROSSERIE INDUSTRIELLE	En activité	Chaudronnerie, tonnellerie, Traitement et revêtement des métaux (traitement de surface, sablage et métallisation, traitement électrolytique, application de vernis et peintures)
PALS300515	53147	BEL FROMAGERIES SA, UCLAM, COOPERATIVE DES AGRICULTEURS DE LA MAYENNE / FROMAGERIE, COOPERATIVE AGRICOLE	En activité	Fabrication de produits laitiers (y compris glaces et sorbets), Collecte et traitement des eaux usées (station d'épuration), Garages, ateliers, mécanique et soudure, Dépôt de liquides inflammables (D.L.I.)
PALS300550	53147	PELLICULAGE RELAI HORPS SARL / IMPRIMERIE	En activité	Imprimerie et services annexes (y compris reliure, photogravure,...)
PALS300631	53147	TRAVAUX PUBLICS ALBERT MORIN SA / DEPOT DE BITUME	En activité	Fabrication, fusion, dépôts de goudron, bitume, asphalte, brai
PALS300678	53147	CARROSSERIE 2000 SARL	Activité terminée	Garages, ateliers, mécanique et soudure, Carrosserie, atelier d'application de peinture sur métaux, PVC, résines, platiques (toutes pièces de carénage, internes ou externes, pour véhicules...), Commerce de gros, de détail, de desserte de carburants en magasin spécialisé (station service de toute capacité de stockage)
PALS300679	53147	COPAINVILLE ASSOCIATION / ATELIER DE MECANIQUE ET DE MENUISERIE	En activité	Imprimerie et services annexes (y compris reliure, photogravure,...), Fabrication de meubles et matériel d'entretien et réparation de véhicules automobiles (ou autres)
PALS300680	53147	MOLDS HIGH TECH 2000 / FABRICATION DE MOULES EN ACIER	En activité	Mécanique industrielle
PALS300681	53147	FLOCH IMPRIMERIE SA	En activité	Imprimerie et services annexes (y compris reliure, photogravure,...), Dépôt de liquides inflammables (D.L.I.)
PALS300682	53147	HYPER U / STATION-SERVICE, TRANSFORMATEUR AUX PCB	En activité	Transformateur (PCB, pyralène, ...), Commerce de gros, de détail, de desserte de carburants en magasin spécialisé (station service de toute capacité de stockage)
PALS300683	53147	INTERMARCHE / STATION-SERVICE	En activité	Commerce de gros, de détail, de desserte de carburants en magasin spécialisé (station service de toute capacité de stockage)
PALS300684	53147	ROBIN GARAGE VEHICULES INDUSTRIELS / GARAGE	En activité	Garages, ateliers, mécanique et soudure, Carrosserie, atelier d'application de peinture sur métaux, PVC, résines, platiques (toutes pièces de carénage, internes ou externes, pour véhicules...), Commerce de gros, de détail, de desserte de carburants en magasin spécialisé (station service de toute capacité de stockage)
PALS300685	53147	MARTINEAU Luc EURL / GARAGE, DEPOT DE GPL	En activité	Garages, ateliers, mécanique et soudure, Dépôt ou stockage de gaz (hors fabrication cf. C20.112 ou D3)
PALS300686	53147	MEREN SA / MECANIQUE DE PRECISION, OUTILLAGE POUR PRESSES	En activité	Mécanique industrielle

IDENTIFIANT	COMMUNE PRINCIPALE	RAISON SOCIALE	ETAT OCCUPATION	LIBELLE ACTIVITE
PAL5300687	53147	C.G.E., MAYENNE, COMMUNE DE / STATION D'EPURATION	En activité	Transformateur (PCB, pyralène, ...). Collecte et traitement des eaux usées (station d'épuration)
PAL5300688	53147	PLASMO SA / DECOUPE AU PLASMA ET LASER	En activité	Forge, marteaux mécaniques, emboutissage, estampage, matricage découpage ; métallurgie des poudres
PAL5300689	53147	RAPIDO SA / FABRICATION DE MOBIL-HOMES	En activité	Fabrication, transformation et/ou dépôt de matières plastiques de base (PVC, polystyrène,...)
PAL5300690	53147	RAPIDO CARAVANES SA / CONSTRUCTION DE CARAVANES, TRANSFORMATEUR AUX PCB	En activité	Fabrication de carrosseries et remorques, Transformateur (PCB, pyralène, ...)
PAL5300691	53147	DYNAMIC AUTO, MANGEAIS Joseph ENTREPRISE, DUTAN Guy SA, HENRY Jean-Jacques ENTREPRISE / GARAGE, CARROSSERIE, STATION-SERVICE	En activité	Garages, ateliers, mécanique et soudure, Carrosserie, atelier d'application de peinture sur métaux, PVC, résines, plaques (toutes pièces de carénage, internes ou externes, pour véhicules...), Commerce de gros, de détail, de desserte de carburants en magasin spécialisé (station service de toute capacité de stockage)
PAL5300692	53147	ATELIERS DES TECHNICIENS MOULISTES / REALISATION DE MOULES METALLIQUES	En activité	Mécanique Industrielle
PAL5300731	53147	GLAXO SMITHKLINE, SMITHKLINE BEECHAM / LABORATOIRE DE PRODUITS PHARMACEUTIQUES	En activité	Fabrication de produits pharmaceutiques de base et laboratoire de recherche, Fabrication, réparation et recharge de piles et d'accumulateurs électriques
PAL5300770	53147	GUILOIS Pierre ENTREPRISE / DEPOT DE DECHETS METALLIQUES	En activité	Démantèlement d'épaves, récupération de matières métalliques recyclables (ferraille, casse auto...)
PAL5300781	53147	MAYENNE MATERIAUX SARL / TRAITEMENT DU BOIS	En activité	Sciage et rabotage du bois, hors imprégnation, Imprégnation du bois ou application de peintures et vernis..., Fabrication, transformation et/ou dépôt de matières plastiques de base (PVC, polystyrène,...)
PAL5301331	53147	BAGUELIN Joseph ENTREPRISE / CONSTRUCTION DE MACHINES AGRICOLES	Activité terminée	Fabrication de machines agricoles et forestières (tracteurs...) et réparation
PAL5301332	53147	BARBE Emile ENTREPRISE / SERRURERIE	Activité terminée	Fabrication d'éléments en métal pour la construction (portes, poutres, grillage, treillage...)
PAL5301333	53147	BASSALER Jean ENTREPRISE, HOUDUSSE Pierre ENTREPRISE / GARAGE, STATION-SERVICE	Activité terminée	Garages, ateliers, mécanique et soudure, Commerce de gros, de détail, de desserte de carburants en magasin spécialisé (station service de toute capacité de stockage)
PAL5301334	53147	BECHTEL Henri ENTREPRISE, OGER Alexis ENTREPRISE / TEINTURERIE	Activité terminée	Embossissement textile (teinture, impression...). Apprêt et tannage des cuirs ; préparation et teinture des fourrures et cuirs (tannerie, mégisserie, corroierie, peaux vertes ou bleues), Fabrication de savons, détergents et produits d'entretien
PAL5301335	53147	BELLIER Francois ENTREPRISE / GARAGE, DU	Activité terminée	Garages, ateliers, mécanique et soudure, Dépôt de liquides inflammables (D.L.I.)
PAL5301336	53147	BELLIER Francois ENTREPRISE, BERTRAND ENTREPRISE / GARAGE	Activité terminée	Garages, ateliers, mécanique et soudure
PAL5301337	53147	BELOIR Pierre ENTREPRISE, TERTERAU Leon ENTREPRISE / PNEUS, CAOUTCHOUC INDUSTRIEL, VULCANISATION, RECHAPAGE, DLI	Activité terminée	Fabrication de caoutchouc synthétique (dont fabrication et/ou dépôt de pneus neufs et rechapage, ...), Dépôt de liquides inflammables (D.L.I.)
PAL5301338	53147	MONTAGNE Joseph ENTREPRISE / GARAGE AUTO	Activité terminée	Garages, ateliers, mécanique et soudure, Carrosserie, atelier d'application de peinture sur métaux, PVC, résines, plaques (toutes pièces de carénage, internes ou externes, pour véhicules...)
PAL5301339	53147	BERTRAND J. ENTREPRISE / REPARATIONS ET VENTES DE MOTOCYCLES	Activité terminée	Commerce et réparation de motocycles et de bicyclettes
PAL5301340	53147	BESNIER Albert ENTREPRISE / TONNELLERIE	Activité terminée	Chaudronnerie, tonnellerie
PAL5301341	53147	BIOCHE Emile ENTREPRISE / CONSTRUCTIONS METALLIQUES ET SERRURERIE GENERALE	Activité terminée	Fabrication d'éléments en métal pour la construction (portes, poutres, grillage, treillage...)
PAL5301342	53147	BLOUIN Francois ENTREPRISE, OGER J. ENTREPRISE, DEROUET Augustin ENTREPRISE / GARAGE, STATION-SERVICE	Activité terminée	Garages, ateliers, mécanique et soudure, Commerce de gros, de détail, de desserte de carburants en magasin spécialisé (station service de toute capacité de stockage)
PAL5301343	53147	BOISGONTIER Emile ENTREPRISE / HORLOGERIE, BIJOUTERIE, ORFÈVRE, LUNETTERIE	Activité terminée	Fabrication d'articles de joaillerie, bijouterie, monnaies métalliques, et articles similaires, Autres activités manufacturières n.c.a. (cristin, brosse, duvet, horlogerie, objets et bijoux fantaisie, ...)
PAL5301344	53147	BRIHAUT Louis ENTREPRISE / GARAGE, STATION-SERVICE	Activité terminée	Garages, ateliers, mécanique et soudure, Commerce de gros, de détail, de desserte de carburants en magasin spécialisé (station service de toute capacité de stockage)
PAL5301345	53147	BRUNEAU Yvonne ENTREPRISE / STATION-SERVICE	Activité terminée	Commerce de gros, de détail, de desserte de carburants en magasin spécialisé (station service de toute capacité de stockage)
PAL5301346	53147	CAIGNE-CENDRIER Alexandre ENTREPRISE / BLANCHISSERIE, TEINTURERIE	Activité terminée	Blanchisserie-teinturerie (gros, ou détail lorsque les pressings de quartier sont retenus par le Comité de pilotage de l'IHR) ; blanchissement et traitement des pailles, fibres textiles, chiffons
PAL5301347	53147	CAIGNE-SIMON Alexandre ENTREPRISE / BLANCHISSERIE	Activité terminée	Blanchisserie-teinturerie (gros, ou détail lorsque les pressings de quartier sont retenus par le Comité de pilotage de l'IHR) ; blanchissement et traitement des pailles, fibres textiles, chiffons
PAL5301348	53147	CARROSSERIE MAYENNAISE SARL	En activité	Carrosserie, atelier d'application de peinture sur métaux, PVC, résines, plaques (toutes pièces de carénage, internes ou externes, pour véhicules...)
PAL5301349	53147	CARROSSERIE MAYENNAISE SARL	Activité terminée	Carrosserie, atelier d'application de peinture sur métaux, PVC, résines, plaques (toutes pièces de carénage, internes ou externes, pour véhicules...)
PAL5301350	53147	CEIAM / STATION D'EPURATION	En activité	Internes ou externes, pour véhicules...
PAL5301351	53147	CENTRE PSYCHOTHERAPIQUE DE MAYENNE / DLI	Activité terminée	Collecte et traitement des eaux usées (station d'épuration)
PAL5301352	53147	CENTRE D'APPRENTISSAGE / GENERATEUR A ACETYLENE	Activité terminée	Dépôt de liquides inflammables (D.L.I.)
PAL5301353	53147	CHAUVIERE R. ENTREPRISE / CENTRAL MOTO (REPARATION)	Activité terminée	Forge, marteaux mécaniques, emboutissage, estampage, matricage découpage ; métallurgie des poudres
PAL5301354	53147	CIRON ENTREPRISE / GARAGE	En activité	Production et distribution de combustibles gazeux (pour usine à gaz, générateur d'acétylène), mais pas autres gaz industriels voir C20.11Z
PAL5301355	53147	PROVIDENCE, Maison de Retraite De la / TRANSFORMATEUR AUX PCB	En activité	Commerce et réparation de motocycles et de bicyclettes
PAL5301356	53147	MAYENNE, COMMUNE DE / TRANSFORMATEUR AUX PCB	En activité	Garages, ateliers, mécanique et soudure
PAL5301357	53147	COMPAGNIE GENERALE DES EAUX / TRANSFORMATEUR AUX PCB	Activité terminée	Transformateur (PCB, pyralène, ...), Usine d'incinération et atelier de combustion de déchets (indépendants ou associés aux cimenteries)

IDENTIFIANT	COMMUNE PRINCIPALE	RAISON SOCIALE	ETAT OCCUPATION	LIBELLE ACTIVITE
PALS301358	53147	COMPTOIRS MODERNES ECONOMIQUES DE NORMANDIE / STATION-SERVICE	En activité	Commerce de gros, de détail, de desserte de carburants en magasin spécialisé (station service de toute capacité de stockage)
PALS301359	53147	COUDERT Jean-Marie ENTREPRISE / RECUPERATION DE MATIERES PREMIERES	Activité terminée	Démantèlement d'épaves, récupération de matières métalliques recyclables (ferrailleux, casse auto...), Récupération de déchets triés non métalliques recyclables (chiffon, papier, déchets "vert" pour fabrication de terreaux ; à ne pas confondre avec décharge de "déchets verts" qui n'est pas contrôlée : E38.43Z, ou avec peaux vertes ou bleues : C15.11Z)
PALS301360	53147	DENIS Bertrand ENTREPRISE / DLI	Activité terminée	Dépôt de liquides inflammables (D.L.I.)
PALS301361	53147	DUBOIS Auguste ENTREPRISE / FERRAILLEUR	En activité	Démantèlement d'épaves, récupération de matières métalliques recyclables (ferrailleux, casse auto...)
PALS301363	53147	GALINOU Jean ENTREPRISE, BIGNON F. ENTREPRISE / CARROSSERIE AUTOMOBILE	En activité	Garages, ateliers, mécanique et soudure, Carrosserie, atelier d'application de peinture sur métaux, PVC, résines, platiques (toutes pièces de carénage, internes ou externes, pour véhicules...)
PALS301364	53147	GARNIER Claude ETS / CARROSSERIE	Activité terminée	Garages, ateliers, mécanique et soudure
PALS301365	53147	GAUTIER Maurice ENTREPRISE / CONSTRUCTIONS METALLIQUES	Activité terminée	Fabrication d'éléments en métal pour la construction (portes, poutres, grillage, treillage...)
PALS301366	53147	GEHIN Suzanne ENTREPRISE / BLANCHISSERIE, MATELASSERIE	Activité terminée	Blanchisserie-teinturerie (gros, ou détail lorsque les pressings de quartier sont retenus par le Comité de pilotage de l'IHR) ; blanchissement et traitement des pailles, fibres textiles, chiffons
PALS301367	53147	PICHON A. ENTREPRISE, GOUHAULT Gaston ENTREPRISE / HORLOGERIE, BIJOUTERIE	Activité terminée	Fabrication d'articles de joaillerie, bijouterie, monnaies métalliques, et articles similaires, Autres activités manufacturières n.c.a. (cristal, brosse, duvet, horlogerie, objets et bijoux fantaisie, ...)
PALS301368	53147	GRIPPON Georges et Achille ENTREPRISE / DLI	Activité terminée	Dépôt de liquides inflammables (D.L.I.)
PALS301369	53147	GUERRIER Joseph ENTREPRISE / GARAGE	Activité terminée	Garages, ateliers, mécanique et soudure
PALS301370	53147	HAUMIESSER Louis ENTREPRISE / IMPRIMERIE LIBRAIRIE	Activité terminée	Imprimerie et services annexes (y compris reliure, photogravure,...)
PALS301371	53147	HENRY Jean-Jacques ENTREPRISE / GARAGE AUTO, CARROSSERIE, STATION-SERVICE	Activité terminée	Garages, ateliers, mécanique et soudure, Carrosserie, atelier d'application de peinture sur métaux, PVC, résines, platiques (toutes pièces de carénage, internes ou externes, pour véhicules...), Commerce de gros, de détail, de desserte de carburants en magasin spécialisé (station service de toute capacité de stockage)
PALS301372	53147	LECHEVEL Joseph ENTREPRISE / IMPRIMERIE	Activité terminée	Imprimerie et services annexes (y compris reliure, photogravure,...)
PALS301373	53147	LEDEUIL Georges ENTREPRISE, TONDOLUX Jean ENTREPRISE / GARAGE AUTO	Activité terminée	Garages, ateliers, mécanique et soudure
PALS301374	53147	LELIEVRE Jules ENTREPRISE / FANRIQUE DE CIERGES ET BOUGIES	Activité terminée	Garages, ateliers, mécanique et soudure
PALS301375	53147	LEMONNIER M ENTREPRISE / DLI	Activité terminée	Dépôt de liquides inflammables (D.L.I.)
PALS301376	53147	PLACE Paul ENTREPRISE, MENARDAIS-PLACE ENTREPRISE, L'HOMER Charles ENTREPRISE / TANNERIE, NEGOCIANT EN CUIR	Activité terminée	Apprêt et tannage des cuirs ; préparation et teinture des fourrures et cuirs (tannerie, mégisserie, corroierie, peaux vertes ou bleues)
PALS301377	53147	STE INDUSTRIELLE DE LA MAYENNE, LOTTIN ENTREPRISE / ATELIERS DE MECANIQUE GENERALE	Activité terminée	Mécanique industrielle
PALS301378	53147	LEONARD DE VINCI, LYCEE D'ENSEIGNEMENT PROFESSIONNEL / DLI, ATELIER METAUX ET ALLIAGES	En activité	Mécanique industrielle, Transformateur (PCB, pyralène, ...), Dépôt de liquides inflammables (D.L.I.)
PALS301379	53147	MALLASSAGNE J. ENTREPRISE / IMPRIMERIE, LIBRAIRIE, PAPETERIE	Activité terminée	Imprimerie et services annexes (y compris reliure, photogravure,...)
PALS301380	53147	MALLECOT PERE & FILS / GARAGE, CARROSSERIE, STATION-SERVICE	En activité	Garages, ateliers, mécanique et soudure, Carrosserie, atelier d'application de peinture sur métaux, PVC, résines, platiques (toutes pièces de carénage, internes ou externes, pour véhicules...), Commerce de gros, de détail, de desserte de carburants en magasin spécialisé (station service de toute capacité de stockage)
PALS301381	53147	MAUGER Edouard ENTREPRISE / DLI	En activité	Dépôt de liquides inflammables (D.L.I.)
PALS301382	53147	MAYENNE AUTOMOBILE / GARAGE, STATION-SERVICE	En activité	Garages, ateliers, mécanique et soudure, Commerce de gros, de détail, de desserte de carburants en magasin spécialisé (station service de toute capacité de stockage)
PALS301383	53147	MAYENNE BOBINAGE / BOBINAGE MOTEURS ELECTRIQUES	En activité	Fabrication et réparation de moteurs, génératrices et transformateurs électriques
PALS301384	53147	MERCIER Charles ENTREPRISE / GARAGE	Activité terminée	Garages, ateliers, mécanique et soudure
PALS301385	53147	MEYNIER Henri ENTREPRISE / RECUPERATION DE VIEUX METAUX	Activité terminée	Démantèlement d'épaves, récupération de matières métalliques recyclables (ferrailleux, casse auto...), Récupération de déchets triés non métalliques recyclables (chiffon, papier, déchets "vert" pour fabrication de terreaux ; à ne pas confondre avec décharge de "déchets verts" qui n'est pas contrôlée : E38.43Z, ou avec peaux vertes ou bleues : C15.11Z)
PALS301386	53147	MOBIL OIL, RICHER Ernest ENTREPRISE, BERGUE Albert ENTREPRISE / STATION-SERVICE	Activité terminée	Fabrication de machines agricoles et forestières (tracteurs...) et réparation, Garages, ateliers, mécanique et soudure, Carrosserie, atelier d'application de peinture sur métaux, PVC, résines, platiques (toutes pièces de carénage, internes ou externes, pour véhicules...), Commerce de gros, de détail, de desserte de carburants en magasin spécialisé (station service de toute capacité de stockage)
PALS301387	53147	MOREAU Pierre ENTREPRISE / TEINTURERIE	Activité terminée	Ennoblement textile (teinture, impression,...)
PALS301388	53147	MORICE Raymond ENTREPRISE / CARROSSERIE	Activité terminée	Carrosserie, atelier d'application de peinture sur métaux, PVC, résines, platiques (toutes pièces de carénage, internes ou externes, pour véhicules...)
PALS301389	53147	MORIN Cesar ENTREPRISE / GARAGE AUTOMOBILE	Activité terminée	Garages, ateliers, mécanique et soudure
PALS301390	53147	OGER Aime ENTREPRISE / DEPOT DE MATIERES FECALES ET DE POUDRETTE	Activité terminée	Dépôt d'immondices, dépotoir à vidanges (ancienne appellation des déchets ménagers avant 1945)
PALS301391	53147	ORY Pierre ENTREPRISE / BIJOUTERIE, HORLOGERIE	En activité	Fabrication d'articles de joaillerie, bijouterie, monnaies métalliques, et articles similaires, Autres activités manufacturières n.c.a. (cristal, brosse, duvet, horlogerie, objets et bijoux fantaisie, ...)
PALS301392	53147	PEAN Daniel ENTREPRISE / DLI	Activité terminée	Dépôt de liquides inflammables (D.L.I.)
PALS301393	53147	PESLIER Auguste ENTREPRISE / CONSTRUCTION METALLIQUES	Activité terminée	Fabrication d'éléments en métal pour la construction (portes, poutres, grillage, treillage...)

IDENTIFIANT	COMMUNE PRINCIPALE	RAISON SOCIALE	ETAT OCCUPATION	LIBELLE ACTIVITE
PAL5301394	53147	DIRECTION DEPARTEMENTALE DE L'EQUIPEMENT / STOCKAGE ET RECHAUFFAGE DE LIANTS	En activité	Fabrication, fusion, dépôts de goudron, bitume, asphalte, brai, Dépôt de liquides inflammables (D.L.I.)
PAL5301395	53147	RABINE Rene ENTREPRISE / FORGE, MARECHALERIE, SERRURERIE; REPARATION AGRICOLE	En activité	Forge, marteaux mécaniques, emboutissage, estampage, matricage découpage ; métallurgie des poudres
PAL5301396	53147	RAGOT & BIOCHE ENTREPRISE / CONSTRUCTIONS METALLIQUES	Activité terminée	Fabrication d'éléments en métal pour la construction (portes, poutres, grillage, treillage...)
PAL5301397	53147	RECTON G. ENTREPRISE / ELECTRICITE AUTOMOBILE	Activité terminée	Fabrication, réparation et recharge de piles et d'accumulateurs électriques, Garages, ateliers, mécanique et soudure
PAL5301398	53147	RICHER Jules ENTREPRISE / GARAGE, STATION-SERVICE	Activité terminée	Garages, ateliers, mécanique et soudure, Commerce de gros, de détail, de desserte de carburants en magasin spécialisé (station service de toute capacité de stockage)
PAL5301399	53147	STE GENERALE DES HUILES DE PETROLE / DLI	Activité terminée	Dépôt de liquides inflammables (D.L.I.)
PAL5301400	53147	SHELL CONFORT, OUEST CONFORT, LEBRET Pierre ENTREPRISE / DLI	En activité	Dépôt de liquides inflammables (D.L.I.)
PAL5301401	53147	STE DES HYDROCARBURES DE LA FRETTE / STATION-SERVICE	En activité	Commerce de gros, de détail, de desserte de carburants en magasin spécialisé (station service de toute capacité de stockage)
PAL5301402	53147	STE MAYENNAISE DE TISSAGE / TISSAGE, TEINTURERIE	Activité terminée	Tissage, Embellissement textile (teinture, impression,...)
PAL5301403	53147	SONNET A. ENTREPRISE / CYCLES MOTOS, VENTE ET REPARATION	Activité terminée	Commerce et réparation de motocycles et de bicyclettes
PAL5301404	53147	VEHICULES INDUSTRIELS ET AUTOMOBILES DU MAINE / GARAGE	Activité terminée	Garages, ateliers, mécanique et soudure
PAL5301405	53147	WAREIN ETS / CONFECTION, TRANSFORMATEUR AUX PCB	En activité	Fabrication d'articles textiles, Transformateur (PCB, pyralène, ...)
PAL5300416	53160	GAUTIER Alain ENTREPRISE / CASSE AUTO	Activité terminée	Démantèlement d'épaves, récupération de matières métalliques recyclables (ferrailleux, casse auto...)
PAL5300174	53162	COBEL, SOCIETE PETROLIERE DES COMBUSTIBLES DE L'ATLANTIQUE, MILLET Roger ENTREPRISE / DLI	En activité	Dépôt de liquides inflammables (D.L.I.)
PAL5300359	53162	PIPELIER ETS / MECANIQUE AGRICOLE	En activité	Fabrication de machines agricoles et forestières (tracteurs...) et réparation
PAL5300583	53162	ELF STATION / STATION-SERVICE	En activité	Commerce de gros, de détail, de desserte de carburants en magasin spécialisé (station service de toute capacité de stockage)
PAL5300584	53162	BRAULT FRERES SARL / MENUISERIE, APPLICATION DE PEINTURE ET VERNIS	En activité	Imprégnation du bois ou application de peintures et vernis..., Fabrication de charpentes et d'autres menuiseries
PAL5301449	53162	MOULAY, COMMUNE DE / STATION D'EPURATION	En activité	Collecte et traitement des eaux usées (station d'épuration)
PAL5301450	53162	EDF / TRANSFORMATEUR AUX PCB	En activité	Transformateur (PCB, pyralène, ...)
PAL5301472	53174	GESLAND A. ENTREPRISE / FORGE ET CHARONNAGE, MACHINES AGRICOLES	Activité terminée	Forge, marteaux mécaniques, emboutissage, estampage, matricage découpage ; métallurgie des poudres
PAL5300366	53179	LEPELLERIN Rémi ENTREPRISE, GACHON Louis ENTREPRISE / GARAGE	Activité terminée	Garages, ateliers, mécanique et soudure
PAL5301966	53179	PLACE, COMMUNE DE / STATION D'EPURATION	En activité	Collecte et traitement des eaux usées (station d'épuration)
PAL5300377	53190	SAVARY SA, BARBOTEAU Albert ENTREPRISE / GARAGE, STATION-SERVICE	En activité	Garages, ateliers, mécanique et soudure, Commerce de gros, de détail, de desserte de carburants en magasin spécialisé (station service de toute capacité de stockage)
PAL5300378	53190	BAGLIONE SA, GIRARD ET FOSSEZ ETS / CARRIERE, ATELIER DE REPARATION, DLI	En activité	Extraction de pierres ornementales et de construction, de calcaire industriel, de gypse, de craie et d'ardoise (voir aussi C23.7), Garages, ateliers, mécanique et soudure, Dépôt de liquides inflammables (D.L.I.)
PAL5300552	53190	CHAPPELLIERE ETS / DEPOT D'ENGRAIS, DLI	En activité	Activités de soutien à l'agriculture et traitement primaire des récoltes (coopérative agricole, entrepôt de produits agricoles stockage de phytosanitaires, pesticides, ...), Dépôt de liquides inflammables (D.L.I.)
PAL5301515	53190	LE RIBAY, COMMUNE DE / STATION D'EPURATION	En activité	Collecte et traitement des eaux usées (station d'épuration)
PAL5301516	53190	LE RIBAY, COMMUNE DE / STATION D'EPURATION	En activité	Collecte et traitement des eaux usées (station d'épuration)
PAL5300616	53195	SACE, COMMUNE DE / DECHARGE DE DECHETS ENCOMBRANTS ET INERTES	Activité terminée	Collecte et stockage des déchets non dangereux dont les ordures ménagères (décharge d'O.M. ; déchetterie)
PAL5301527	53200	SAINT-BAUDELLÉ, COMMUNE DE / STATION D'EPURATION	Activité terminée	Collecte et traitement des eaux usées (station d'épuration)
PAL5301528	53200	PELLIER Pierre-Ferdinand ENTREPRISE / FONDERIE DE METAUX	Activité terminée	Fonderie
PAL5300165	53216	SITA, FRANCE DECHETS, VILLE DE MAYENNE / CENTRE D'ENFOUISSEMENT TECHNIQUE DE LA MAYENNE	En activité et partiellement réaménagé	Collecte et stockage des déchets non dangereux dont les ordures ménagères (décharge d'O.M. ; déchetterie)
PAL5300396	53216	GUERRIER J.P. ENTREPRISE / DLI	Activité terminée	Décharge de déchets industriels banals (D.I.B.)
PAL5300397	53216	STE CHIMIQUE DE LA ROUTE, TRAVAUX PUBLICS DE L'OUEST SOCIETE / CENTRALE D'ENROBAGE	Activité terminée	Dépôt de liquides inflammables (D.L.I.)
PAL5301398	53216	TARRIERE Gustave ENTREPRISE / GARAGE AUTO	Activité terminée	Centrale d'enrobage (graviers enrobés de goudron, pour les routes par exemple)
PAL5301569	53216	COMMUNE DE SAINT-FRANCOIS-DE-PIERRES, AUBRY Pierre ENTREPRISE / DECHETTERIE, DEPOT DE FERRAILLES	En activité	Garages, ateliers, mécanique et soudure
PAL5301570	53216	CHAPPELLIERE ETS / DEPOT D'ENGRAIS	En activité	Collecte et stockage des déchets non dangereux dont les ordures ménagères (décharge d'O.M. ; déchetterie)
PAL5301571	53216	SAINT-FRANCOIS-DE-PIERRES, COMMUNE DE / STATION D'EPURATION	En activité	Démantèlement d'épaves, récupération de matières métalliques recyclables (ferrailleux, casse auto...)
PAL5301572	53216	PUJOS Bertrand ENTREPRISE / MECANICIEN	Activité terminée	Activités de soutien à l'agriculture et traitement primaire des récoltes (coopérative agricole, entrepôt de produits agricoles stockage de phytosanitaires, pesticides, ...)
PAL5300007	53219	DENIS Bertrand ET Jean-Gustave ET GIE / TEINTURE ET FILATURE	En activité	Collecte et traitement des eaux usées (station d'épuration)
PAL5300512	53219	AUBRY Pierre ENTREPRISE, FOUCOIN ENTREPRISE / DEPOT DE TRANSIT DE FERRAILLES	En activité	Tissage, Embellissement textile (teinture, impression,...)
PAL5301573	53219	SAINT-GEORGES-BUTTAVENT, COMMUNE DE / STATION D'EPURATION	En activité	Démantèlement d'épaves, récupération de matières métalliques recyclables (ferrailleux, casse auto...)
PAL5301575	53222	FOUCHER M ENTREPRISE / GARAGE	Activité terminée	Collecte et traitement des eaux usées (station d'épuration)

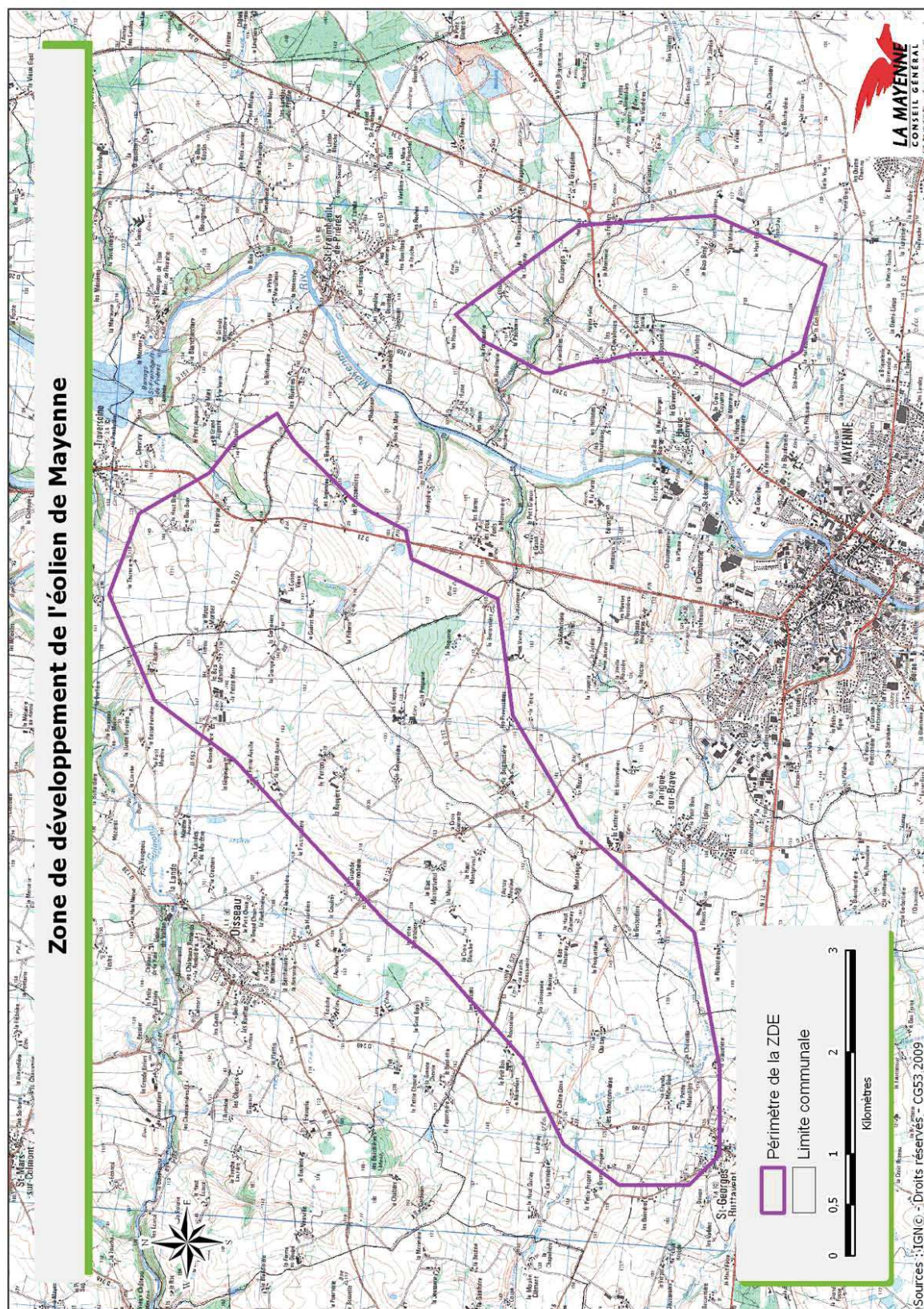

Envoyé en préfecture le 18/03/2019

Reçu en préfecture le 18/03/2019

Affiché le 19/03/2019

SLO

ID : 053-200055887-20190314-CC140319DELIB07-DE

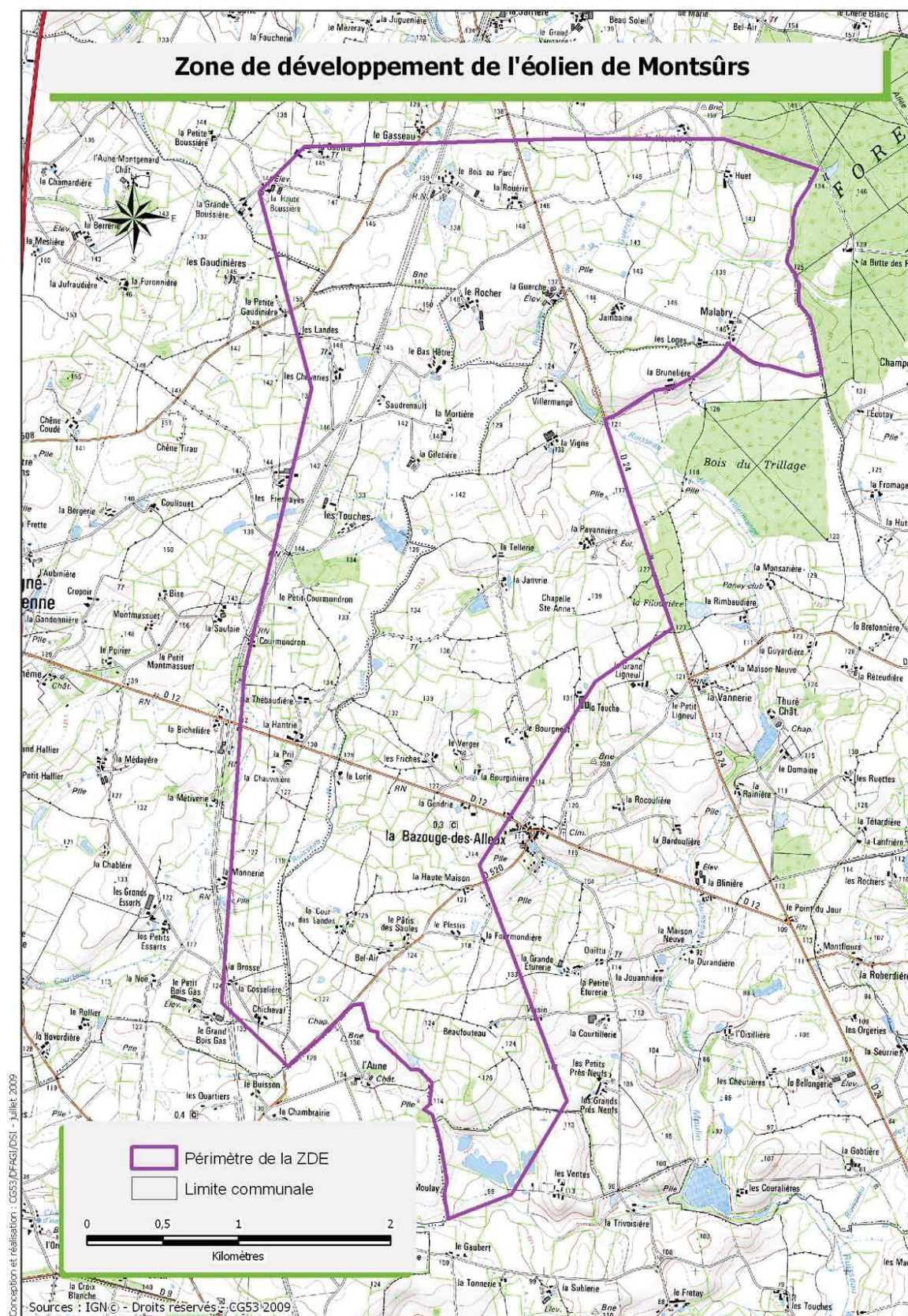

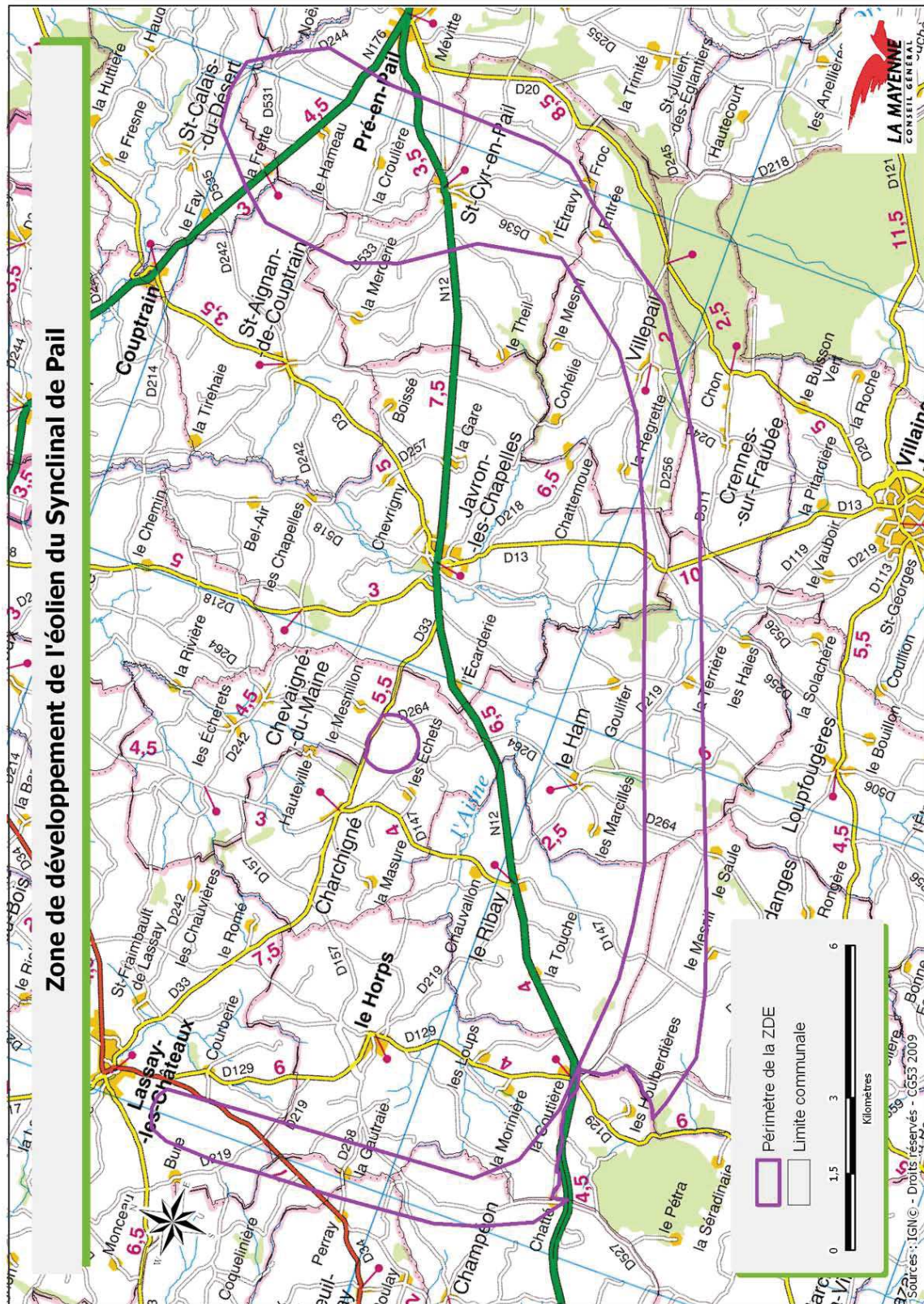



PREFECTURE DE LA MAYENNE

Arrêté n° 2009-E- du **9 NOV. 2009**
portant sur le classement des infrastructures de
transports terrestres et l'isolement acoustique des
bâtiments d'habitation dans les secteurs affectés
par le bruit

Le préfet,

Vu le code de l'environnement et notamment ses articles L. 571-10, R. 571-32 à 43 ;

Vu le code de la construction et de l'habitation, et notamment ses articles R. 111-4-1, et R. 111-23-1 à R. 111-23-3 ;

Vu le code de l'urbanisme, et notamment ses articles R. 123-13, et R. 123-14 ;

Vu le décret n° 95.20 du 9 janvier 1995 pris pour l'application de l'article L. 111-11-1 du code de la construction et de l'habitation et relatif aux caractéristiques acoustiques de certains bâtiments autres que d'habitation et de leurs équipements ;

Vu le décret n° 95.21 du 9 janvier 1995 relatif au classement des infrastructures de transports terrestres et modifiant le code de l'urbanisme et le code de la construction et de l'habitation ;

Vu l'arrêté du 30 mai 1996 relatif aux modalités de classement des infrastructures de transports terrestres et à l'isolement acoustique des bâtiments d'habitation dans les secteurs affectés par le bruit ;

Vu les trois arrêtés du 25 avril 2003 relatifs à la limitation du bruit dans les établissements de santé, les hôtels, et les bâtiments d'enseignement ;

Vu l'arrêté préfectoral du 22 septembre 1999 portant classement des infrastructures de transport terrestre dans le département de la Mayenne ;

Vu l'arrêté préfectoral du 22 mai 2000 relatif au classement sonore des voiries du centre ville de Laval ;

Vu la consultation des communes en date du 4 juin 2009 conformément aux dispositions de l'article R. 571-39 du code de l'environnement ;

Vu l'avis du conseil municipal de Ahuillé du 3 juillet 2009 ;

Vu l'avis du conseil municipal de Athée du 2 juillet 2009 ;

Vu l'avis du conseil municipal de Châlons-du-Maine du 29 juin 2009 ;

Vu l'avis du conseil municipal de Couptrain du 3 juillet 2009 ;
Vu l'avis du conseil municipal de La Chapelle-Anthénaise du 25 juin 2009 ;
Vu l'avis du conseil municipal de La Pellerine du 2 juillet 2009 ;
Vu l'avis du conseil municipal de Le Buret du 2 juillet 2009 ;
Vu l'avis du maire de Le Genest-Saint-Isle du 31 juillet 2009 ;
Vu l'avis du conseil municipal de Le Ribay du 16 juillet 2009 ;
Vu l'avis du maire de Louverné du 1^{er} juillet 2009 ;
Vu l'avis du maire de Renazé du 21 juillet 2009 ;
Vu l'avis du conseil municipal de Saint-Calais-du-Désert du 16 juillet 2009 ;
Vu l'avis du conseil municipal de Saint-Cyr-en-Pail du 22 juillet 2009 ;
Vu l'avis du conseil municipal de Saint-Jean-sur-Erve du 25 juin 2009 ;

Vu l'avis favorable, faute de réponse dans le délai de trois mois suivant la transmission du préfet, des communes suivantes : Ambrières-les-Vallées, Argentré, Aron, Arquenay, Astillé, Azé, Bazougers, Beaumont-Pied-de-Boeuf, Bonchamp-les-Laval, Bouchamps-les-Craon, Bouessay, Brée, Chailland, Champéon, Changé, Charchigné, Château-Gontier, Châtillon-sur-Colmont, Châtres-la-Forêt, Commer, Cossé-le-Vivien, Courbeville, Craon, Entrammes, Ernée, Evron, Forcé, Fromentières, Gesnes, Javron-les-Chapelles, L'Huisserie, La Baconnière, La Brûlatte, La Chapelle-Craonnaise, La Crote, La Gravelle, La Haie-Traversaine, Launay-Villiers, Laval, Le Ham, Le Horps, Loiron, Louvigné, Marcillé-la-Ville, Martigné-sur-Mayenne, Mayenne, Méné, Meslay-du-Maine, Montenay, Montigné-le-Brillant, Montsûrs, Moulay, Neu, Neully-le-Vendin, Niefles, Olivet, Parigné-sur-Braye, Parné-sur-Roc, Port-Brillet, Préaux, Pré-en-Pail, Ruillé-le-Gravelais, Sacé, Soulgé-sur-Ouette, Saint-Aignan-de-Couptrain, Saint-Berthevin, Saint-Cénére, Saint-Fort, Saint-Frambault-de-Prières, Saint-Georges-Buttavent, Saint-Germain-le-Fouilloux, Saint-Hilaire-du-Maine, Saint-Jean-sur-Mayenne, Saint-Loup-du-Dorat, Saint-Martin-du-Limet, Saint-Ouen-des-Toits, Saint-Pierre-des-Landes, Saint-Pierre-la-Cour, Saint-Samson, Saint-Saturnin-du-Limet, Sainte-Suzanne, Thorigné-en-Charnie, Vaiges, Vautorte, Villiers-Charlemagne, Voutré.

Sur proposition du directeur départemental de l'équipement de la Mayenne ;

ARRETE :

Article 1^{er} : Objet

Les dispositions de l'arrêté du 30 mai 1996 susvisé sont applicables aux abords du tracé des infrastructures de transports terrestres des communes du département de la Mayenne mentionnées à l'article 2 du présent arrêté.

Article 2 : Communes concernées

Article 2.1 : Communes traversées par une infrastructure de transport

Les communes sur le territoire desquelles ont été répertoriées des infrastructures de transports terrestres classées sont les suivantes :

- Alhuillé, Ambrières-les-Vallées, Argentré, Aron, Arquenay, Astillé, Athée, Azé ;
- Bazougers, Beaumont-Pied-de-Boeuf, Bonchamp-les-Laval, Bouchamps-les-Craon, Bouessay, Brée ;
- Chailland, Champéon, Changé, Charchigné, Château-Gontier, Châtillon-sur-Colmont, Châtres-la-Forêt, Commer, Cossé-le-Vivien, Couptrain, Courbeville, Craon ;
- Entrammes, Emée, Evron, Forcé, Fromentières, Gesnes, Javron-les-Chapelles ;
- L'Huisserie, La Baconnière, La Brûlatte, La Chapelle-Anthenaise, La Chapelle-Craonnaise, La Cropte, La Gravelle, La Haie-Traversaine, La Pellerine, Launay-Villiers, Laval, Le Buret, Le Genest-Saint-Isle, Le Ham, Le Horps, Le Ribay, Loiron, Louverné, Louvigné ;
- Marcillé-la-Ville, Martigné-sur-Mayenne, Mayenne, Méné, Meslay-du-Maine, Montenay, Montigné-le-Brillant, Montsûrs, Moulay, Neau, Neuilly-le-Vendin, Olivier ;
- Parigné-sur-Braye, Parné-sur-Roc, Port-Brillet, Pré-en-Pail, Renazé, Ruillé-le-Gravelais ;
- Sacé, Soulgé-sur-Ouette, Saint-Berthevin, Saint-Calais-du-Désert, Saint-Cénéry, Saint-Cyr-en-Pail, Saint-Fort, Saint-Fraimbault-de-Prières, Saint-Georges-Buttavent, Saint-Germain-le-Fouilloux, Saint-Hilaire-du-Maine, Saint-Jean-sur-Èrve, Saint-Loup-du-Dorat, Saint-Martin-du-Limet, Saint-Ouen-des-Toits, Saint-Pierre-des-Landes, Saint-Pierre-la-Cour, Saint-Saturnin-du-Limet, Sainte-Suzanne ;
- Thorigné-en-Charnie, Vaiges, Vautorte, Villiers-Charlemagne, Voutré.

Article 2.2 : Communes affectées par le classement

Toutes les communes citées à l'article 2.1 du présent arrêté sont affectées par le classement d'au moins une voie de transport terrestre répertoriée à l'annexe 1.

Les communes limitrophes des communes citées ci-dessus et désignées ci-après sont également concernées par le classement d'une infrastructure :

- Châlons-du-Maine : impactée par la RN 162 traversant Sacé ;
- Niaffes : impactée par la RD 771 traversant Bouchamps-les-Craon ;
- Préaux : impactée par la RD 21 traversant Le Buret ;
- Saint-Aignan-de-Couptrain : impactée par la RD 176 traversant Saint-Calais-du-Désert ;
- Saint-Jean-sur-Mayenne : impactée par la RD 104 traversant Saint-Germain-le-Fouilloux ;
- Saint-Samson : impactée par la RN 12 traversant Pré-en-Pail.

Article 3 : Caractéristiques du classement

La catégorie des infrastructures de transports terrestres classées est définie comme suit :

Niveau sonore de référence L _{aeq} (6 h - 22 h) en dB(A)	Niveau sonore de référence L _{aeq} (22 h - 6 h) en dB(A)	Catégorie de l'infrastructure
L > 81	L > 76	1
76 < L < 81	71 < L < 76	2
70 < L < 76	65 < L < 71	3
65 < L < 70	60 < L < 65	4
60 < L < 65	55 < L < 60	5

Le tableau joint en annexe 1 donne, pour chaque commune listée à l'article 2, le bruit avec les informations suivantes :

- le nom de l'infrastructure ;
- l'origine et la fin du tronçon ;
- la commune concernée ;
- le classement du tronçon en 5 catégories selon leurs niveaux sonores ;
- la largeur des secteurs affectés par le bruit de part et d'autre des tronçons classés.

Article 4 : Isolement acoustique des bâtiments à construire

Dans les communes mentionnées à l'article 2, les bâtiments d'habitation, les bâtiments d'enseignement, les bâtiments de soins et d'action sociale ainsi que les bâtiments d'hébergement à caractère touristique à construire dans les secteurs affectés par le bruit doivent présenter un isolement acoustique minimum contre les bruits extérieurs conformément à l'article R. 111-23-2 du code de la construction et de l'habitation et aux arrêtés pris en application des décrets n° 95-20 et n° 95-21 susvisés.

Pour les bâtiments d'habitation, l'isolement acoustique minimum est déterminé selon l'arrêté du 30 mai 1996 susvisé.

Pour les établissements de santé, les hôtels, et les bâtiments d'enseignement l'isolement acoustique minimum est déterminé selon les trois arrêtés du 25 avril 2003 susvisés.

Article 5 : Publication, affichage et application

Le présent arrêté est applicable à compter :

- de sa publication au recueil des actes administratifs de la préfecture de la Mayenne, et dans deux journaux régionaux ou locaux ;
- de son affichage pendant un mois au minimum dans les mairies des communes visées à l'article 2 (l'affichage comprenant l'arrêté et la partie des annexes concernant la commune).

Article 6 : Report dans les documents d'urbanisme

Dans les communes visées à l'article 2, la partie du présent arrêté concernant cette commune doit être annexée au plan d'occupation des sols, ou au plan local d'urbanisme et au plan d'aménagement de zone s'il en existe un. Les secteurs affectés par le bruit définis à l'article 3 doivent être reportés dans ces documents.

Article 7 : Abrogation

Les dispositions des arrêtés du 22 septembre 1999 et 22 mai 2000 portant classement des infrastructures de transport terrestre dans le département de la Mayenne sont abrogées.

Article 8 : Exécution

Le secrétaire général de la préfecture de la Mayenne, les maires des communes visées à l'article 2 et le directeur départemental de l'équipement sont chargés, chacun en ce qui le concerne, de l'exécution du présent arrêté qui sera publié au recueil des actes administratifs de la préfecture de la Mayenne, et qui sera notifié :

- aux sous-préfets de Mayenne et de Château-Gontier ;
- aux maires des communes visées à l'article 2, pour la partie de l'arrêté qui les concernent ;

- au directeur départemental de l'équipement ;
- au directeur régional de l'environnement, de l'aménagement et du logement Pays de la Loire ;
- au président du conseil général de la Mayenne ;
- au directeur régional de Réseau Ferré de France ;
- au directeur de la société Cofiroute.

Laval, le **9 NOV. 2009**

Le préfet,

Pour le préfet et par délégation,

Le secrétaire général

François PIQUET

Annexe 1 : tableau de classement des infrastructures de transport terrestre

Nom de la voie	Origine du tronçon	Fin du tronçon	Commune	Classement (Catégorie de l'infrastructure)	Largeur des secteurs affectés en m
D771	LIMITE DE MONTIGNE LE BRILLANT	LIMITE DE COURBEVEILLE	AHUILLE	3	100
D23	LIMITE DE LA HAIE TRAVERSAINE	ENTREE AGGLO SUD	AMBRIERES LES VALLEES	3	100
D23	ENTREE AGGLO SUD	CARREFOUR RIVE DROITE VARENNE	AMBRIERES LES VALLEES	4	30
A81	LIMITE DE SOULGE OUEST	LIMITE DE BONCHAMP	ARGENTRE	2	250
A81	LIMITE DE SOULGE EST	LIMITE DE SOULGE OUEST	ARGENTRE	2	250
D57	LIMITE EST DE LOUVIGNE	LIMITE OUEST DE LOUVIGNE	ARGENTRE	3	100
D35	SORTIE AGGLO OUEST	CARREFOUR RD 113	ARON	3	100
D35	CARREFOUR RD 7	SORTIE AGGLO OUEST	ARON	3	100
D35	CARREFOUR RD 113	LIMITE ET ENTREE AGGLO MAYENNE	ARON	3	100
N12	LIMITE DE CHAMPEON	LIMITE DE ST FRAMBAULT	ARON	3	100
RD113	CARREFOUR RD7	Limite Mayenne	ARON	3	100
RD35	Carrefour RD 35/RD7	Carrefour RD 7	ARON	3	100
RD7	Limite ST FRAMBAULT	Carrefour RD 113	ARON	3	100
RN2162	LIMITE MAYENNE	LIMITE MAYENNE	ARON	3	100
D21	GIRATOIRE RD 20	LIMITE DE PARNE SUR ROC	ARQUENAY	3	100
D21	LIMITE DE MESLAY DU MAINE	GIRATOIRE RD 20	ARQUENAY	3	100
D771	LIMITE DE COURBEVEILLE	LIMITE DE COSSE LE VIVIEN	ASTILLE	3	100
D771	LIMITE LA CHAPELLE CRAONNAISE	LIMITE CRAON	ATHEE	3	100
D105	CARREFOUR RN 162	LIMITE AGGLO EST	AZE	4	30
D28	LYCEE	LIMITE SORTIE AGLLO	AZE	3	100
N162	GIRATOIRE AV A. BRIAND	LIMITE FROMENTIERES	AZE	3	100
N162	GIRATOIRE RD 28	GIRATOIRE AV A. BRIAND	AZE	3	100
N162	CARREFOUR RD 22	GIRATOIRE RD 28	AZE	3	100
N162	LIMITE CHATEAU GONTIER	RD 22	AZE	3	100
VC (ROUTE DE LAVAL)	LIMITE CHATEAU GONTIER	RUE DE LA SARGERIE	AZE	4	30
VC (ROUTE DE LAVAL)	RUE DE LA SARGERIE	GIRATOIRE RN 162	AZE	3	100
D57	LIMITE DE SOULGE SUR OUETTE	LIMITE DE SOULGE SUR OUETTE	BAZOUGERS	3	100
D21	LIMITE DE ST LOUP DU DORAT	LIMITE DE LE BURET	BEAUMONT PIED DE BOEUF	3	100
A81	LIMITE DE ARGENTRE OUEST	LIMITE DE LOUVERNE	BONCHAMP LES LAVAL	2	250
D21	LIMITE DE FORCE	LIMITE DE LAVAL	BONCHAMP LES LAVAL	3	100
D211	CARREFOUR RD 57	CARREFOUR VC 102	BONCHAMP LES LAVAL	4	30
D32	GIRATOIRE RD 57/RN 162	GIRATOIRE VC 102	BONCHAMP LES LAVAL	3	100
D57	LIMITE DE LOUVIGNE	ENTREE AGGLO EST	BONCHAMP LES LAVAL	3	100
D57	CARREFOUR RD211	SORTIE AGGLO OUEST	BONCHAMP LES LAVAL	3	100
D57	CARREFOUR RD 211 NORD	GIRATOIRE RN 162	BONCHAMP LES LAVAL	3	100
D57	GIRATOIRE RN 162	LIMITE DE LAVAL	BONCHAMP LES LAVAL	3	100
D57	ENTREE AGGLO EST	CARREFOUR RD 211	BONCHAMP LES LAVAL	3	100
N162	GIRATOIRE RD 57	LIMITE DE LAVAL (ST NICOLAS)	BONCHAMP LES LAVAL	2	250
N162	LIMITE DE LAVAL	GIRATOIRE RD 57	BONCHAMP LES LAVAL	3	100

Annexe 1 : tableau de classement des infrastructures de transport terrestre

Nom de la voie	Origine du tronçon	Fin du tronçon	Commune	Classement (Catégorie de l'infrastructure)	Largeur des secteurs affectés en m
D771	LIMITE DE CRAON	LIMITE DE ST MARTIN DU LIMET	BOUCHAMPS LES CRAON	3	100
D21	CARREFOUR RD 28	SORTIE AGGLO OUEST	BOUESSAY	3	100
D21	LIMITE DEPT 72	ENTREE AGGLO SUD EST	BOUESSAY	3	100
D21	ENTREE AGGLO EST	CARREFOUR RD 28	BOUESSAY	3	100
D21	SORTIE AGGLO OUEST	LIMITE DE ST LOUP DU DORAT	BOUESSAY	3	100
Ligne Paris Brest	LIMITE DE NEAU	LIMITE DE MONTSURS	BREE	3	100
D31	CARREFOUR RD 165	LIMITE DE MONTENAY	CHAILLAND	3	100
D31	LIMITE DE ST HILAIRE DU MAINE	CARREFOUR RD 165	CHAILLAND	3	100
N12	FIN 2x2	LIMITE DE ARON	CHAMPEON	3	100
N12	LIMITE DE MARCILLE LA VILLE	FIN 2x2	CHAMPEON	3	100
A81	LIMITE DE LOUVERNE	SORTIE CHANGE	CHANGE	2	250
A81	ENTREE CHANGE	LIMITE DE ST BERTHEVIN	CHANGE	2	250
D104	SORTIE AGGLO NORD	LIMITE DE ST GERMAIN LE FOUILLOUX	CHANGE	3	100
D104	GIRATOIRE RD 561	SORTIE AGGLO NORD	CHANGE	4	30
D31	LIMITE DE LAVAL (RD 900)	GIRATOIRE A 81	CHANGE	3	100
D31	GIRATOIRE A 81	GIRATOIRE RD 30	CHANGE	3	100
D31	GIRATOIRE RD 30	LIMITE DE ST OUEN DES TOITS	CHANGE	3	100
D900	GIRATOIRE RD 31 (DAHINIERES)	LIMITE LAVAL	CHANGE	3	100
D900	GIRATOIRE RN 162	LIMITE LAVAL	CHANGE	2	250
Ligne Paris Brest	LIMITE DE LOUVERNE	LIMITE DE LAVAL	CHANGE	3	100
N162	GIRATOIRE RD 900	LIMITE DE LOUVERNE (A81)	CHANGE	2	250
N162	LIMITE DE LAVAL	GIRATOIRE RD 900	CHANGE	2	250
VC (EX RD 104)	ENTREE AGGLO SUD	CARREFOUR RD 561	CHANGE	4	30
VC (EX RD 104)	GIRATOIRE RD 900	ENTREE AGGLO SUD	CHANGE	3	100
N12	LIMITE LE HAM	LIMITE LE RIBAY	CHARCHIGNE	3	100
D20	GIRATOIRE RN 162	GIRATOIRE RD 22	CHATEAU GONTIER	3	100
D20	GIRATOIRE RD 22	SORTIE AGGLO SUD (HLM)	CHATEAU GONTIER	4	30
D28	GIRATOIRE RIVE GAUCHE MAYENNE	CARREFOUR RD 22	CHATEAU GONTIER	3	100
N162	LIMITE ST FORT	GIRATOIRE RD 20	CHATEAU GONTIER	3	100
N162	GIRATOIRE RD 267	LIMITE DE AZE	CHATEAU GONTIER	3	100
N162	GIRATOIRE RD 20	GIRATOIRE RD 267	CHATEAU GONTIER	4	30
VC (AV ARISTIDE BRIAND)	QUAI PASTEUR	LIMITE DE AZE	CHATEAU GONTIER	4	30
VC (AV CARNOT)	AVENUE DE RAZILLY	AVENUE TREHUT	CHATEAU GONTIER	4	30
VC (QUAI PASTEUR)	GIRATOIRE RUE THIERS (RD28)	AV ARISTIDE BRIAND	CHATEAU GONTIER	3	100
VC (RUE DE RAZILLY)	GIRATOIRE DE L'EUROPE	RUE THIERS	CHATEAU GONTIER	4	30
VC (RUE TREHUT et AV. LECLERC)	GIRATOIRE RUE DU 11 NOVEMBRE	GIRATOIRE RD1	CHATEAU GONTIER	4	30
N12	LIMITE ST GEORGES BUTTAVENT	LIMITE VAUTORTE	CHATILLON SUR COLMONT	3	100

Annexe 1 : tableau de classement des infrastructures de transport terrestre

Nom de la voie	Origine du tronçon	Fin du tronçon	Commune	Classement (Catégorie de l'infrastructure)	Largeur des secteurs affectés en m
D20	ENTREE AGGLO NORD EST	CARREFOUR RD 562	CHATRES LA FORET	4	30
D20	LIMITE EVRON	ENTREE AGGLO NORD EST	CHATRES LA FORET	3	100
N162	LIMITE DE MARTIGNE SUR MAYENNE	FIN 2x2	COMMER	2	250
N162	Fin 2x2	LIMITE DE MOULAY	COMMER	2	250
D771	SORTIE AGGLO SUD	LIMITE DE LA CHAPELLE CRAONNAISE	COSSE LE VIVIEN	3	100
D771	CARREFOUR RD 4	SORTIE AGGLO SUD	COSSE LE VIVIEN	4	30
D771	ENTREE AGGLO NORD	CARREFOUR RD 4	COSSE LE VIVIEN	4	30
D771	LIMITE DE ASTILLE	ENTREE AGGLO NORD	COSSE LE VIVIEN	3	100
D176	ENTREE AGGLO EST	SORTIE AGGLO ET LIMITE NEUILLY	COUPTRAIN	3	100
D176	LIMITE DE ST CALAIS DU DESERT	ENTREE AGGLO EST	COUPTRAIN	3	100
D771	LIMITE DE AHUILLE	LIMITE DE ASTILLE	COURBEVILLE	3	100
D771	LIMITE DE ATHEE	ENTREE AGGLO NORD	CRAON	3	100
D771	GIRATOIRE SORTIE AGGLO SUD	LIMITE DE BOUCHAMPS LES CRAON	CRAON	3	100
D771	GIRATOIRE RD 22	GIRATOIRE SORTIE AGGLO SUD	CRAON	3	100
D771	ENTREE AGGLO NORD	GIRATOIRE RD 22	CRAON	4	30
N162	GIRATOIRE FIN 2x2	LIMITE LAVAL	ENTRAMMES	3	100
N162	LIMITE VILLIERS CHARLEMAGNE	DEBUT CRENEAU OUETTE	ENTRAMMES	3	100
N162	DEBUT CRENEAU OUETTE	FIN CRENEAU OUETTE	ENTRAMMES	3	100
N162	DEBUT 2x2	SORTIE RD 103	ENTRAMMES	3	100
N162	FIN CRENEAU OUETTE	DEBUT 2x2	ENTRAMMES	3	100
N162	SORTIE RD 103	GIRATOIRE FIN 2x2	ENTRAMMES	3	100
D31	GIRATOIRE SUD	RN 12	ERNEE	3	100
D31	LIMITE DE MONTENAY	GIRATOIRE SUD	ERNEE	3	100
N12	ENTRE AGGLO EST	GIRATOIRE EX RD 31 SUD	ERNEE	3	100
N12	GIRATOIRE EX RD 31 SUD	CARREFOUR RD 31 NORD	ERNEE	3	100
N12	LIMITE DE MONTENAY	ENTREE AGGLO EST	ERNEE	3	100
N12	GIRATOIRE RD 31 NORD	SORTIE AGGLO OUEST	ERNEE	3	100
N12	SORTIE AGGLO OUEST	LIMITE DE ST PIERRE DES LANDES	ERNEE	3	100
D20	GIRATOIRE RD 32	LIMITE CHATRES LA FORET	EVRON	3	100
Ligne Paris Brest	LIMITE STE SUZANNE	LIMITE NEAU	EVRON	3	100
D21	CARREFOUR RD 130	SORTIE AGGLO OUEST RD 211	FORCE	3	100
D21	SORTIE AGGLO OUEST	LIMITE DE BONCHAMP LES LAVAL	FORCE	3	100
D21	ENTREE AGGLO EST	CARREFOUR RD 130	FORCE	4	30
D21	LIMITE PARNE SUR ROC	ENTREE AGGLO SUD EST	FORCE	3	100
N162	LIMITE DE AZE	LIMITE DE VILLIERS CHARLEMAGNE	FROMENTIERES	3	100
Ligne Paris Brest	LIMITE DE MONTSURS	LIMITE DE ST CENERE	GESNES	3	100
N12	SORTIE AGGLO OUEST	LIMITE LE HAM	JAVRON LES CHAPELLES	3	100
N12	LIMITE DE ST CYR EN PAIL	ENTREE AGGLO EST	JAVRON LES CHAPELLES	3	100

Annexe 1 : tableau de classement des infrastructures de transport terrestre

Nom de la voie	Origine du tronçon	Fin du tronçon	Commune	Classement (Catégorie de l'infrastructure)	Largeur des secteurs affectés en m
N12	ENTREE AGGLO EST	SORTIE AGGLO OUEST	JAVRON LES CHAPELLES	3	100
D1	LIMITE DE LAVAL	GIRATOIRE NORD EST	L'HUISSERIE	3	100
VC (EX RD 1)	GIRATOIRE NORD EST	CARREFOUR EX RD 112	L'HUISSERIE	4	30
VC (EX RD 112)	CARREFOUR EX RD 1	SORTIE AGGLO NORD	L'HUISSERIE	4	30
VC (EX RD 112)	SORTIE AGGLO NORD	LIMITE LAVAL	L'HUISSERIE	3	100
D31	LIMITE DE ST OUEN DES TOITS	ENTREE AGGLO SUD	LA BACONNIERE	3	100
D31	SORTIE AGGLO NORD	LIMITE DE ST HILAIRE DU MAINE	LA BACONNIERE	3	100
A81	LIMITE DE LOIRON	LIMITE DE LA GRAVELLE	LA BRULATTE	2	250
D57	LIMITE RUILLE LE GRAVELAIS	LIMITE DE LA GRAVELLE	LA BRULATTE	3	100
Ligne Paris Brest	LIMITE LOIRON	LIMITE OLIVET	LA BRULATTE	2	250
D57	LIMITE DE LOIRON	LIMITE RUILLE LE GRAVELAIS	LA BRULATTE	3	100
Ligne Paris Brest	LIMITE DE ST CENERE	LIMITE DE LOUVERNE	LA CHAPELLE ANTHENAISE	3	100
D771	LIMITE DE COSSE LE VIVIN	LIMITE DE ATHEE	LA CHAPELLE CRAONNAISE	3	100
D21	LIMITE DE LE BURET	LIMITE DE MESLAY DU MAINE	LA CROPTTE	3	100
A81	LIMITE DE LA BRULATTE	LIMITE DEPT 35	LA GRAVELLE	2	250
D57	LIMITE DE LA BRULATTE	LIMITE DE L'ILLE ET VILAINE	LA GRAVELLE	3	100
D23	ENTREE AGGLO SUD	SORTIE AGGLO NORD	LA HAIE TRAVERSAIN	4	30
D23	LIMITE DE MAYENNE	ENTREE AGGLO SUD	LA HAIE TRAVERSAIN	3	100
D23	SORTIE AGGLO NORD	LIMITE DE AMBRIERES LES VALLEES	LA HAIE TRAVERSAIN	3	100
N12	LIMITE ST PIERRE DES LANDES	DEPT 35	LA PELLERINE	3	100
Ligne Paris Brest	LIMITE DE PORT BRILLET	LIMITE DE ST PIERRE LA COUR	LAUNAY VILLIERS	2	250
ALBERT GOUPIL	QUAI FOUQUET	QUAI AVESNIERE	LAVAL	4	30
AV FOUGERES	RTE DE FOUGERES	BERNARD LE PECQ	LAVAL	4	30
AV MAYENNE	BD CLEMENT ADLER	PT DE CEMIN DE FER	LAVAL	3	100
AV MAYENNE	LIMITE COMMUNE	BD CLEMENT ADLER	LAVAL	3	100
B LE PECQ	G DE GAULLE	AV DE FOUGERES	LAVAL	3	100
BD CLEMENT ADER	AV MAYENNE	BD LEON BOLLEE	LAVAL	4	30
BD FRED CHAPLET	BD 8 MAI	HAUT ROCHER	LAVAL	4	30
BD INDUSTRIE	AVENUE DE CHANZY	RUE DU PRESOIR SALE	LAVAL	4	30
BD JEAN JAURES	LEON JOUHAUX	ALBERT THOMAS	LAVAL	4	30
BD JEAN JAURES	BD 8 MAI 1945	LEON JOUHAUX	LAVAL	4	30
BD JOURDAN	AV CHANZY	RUE DAVOUT	LAVAL	4	30
BD KELLERMAN	RUE DAVOUT	AV DE TOURS	LAVAL	4	30
BD LEON BOLLEE	CLEMENT ADLER	BD ARAGO	LAVAL	4	30
BD MURAT	BD FRANCIS LE BASSER	AV BONAPARTE	LAVAL	4	30
BEATRIX DE GAVRE	CROSSARDIERE	MAGENTA	LAVAL	3	100
BEATRIX DE GAVRE	RUE DE LA PAIX	CROSSARDIERE	LAVAL	4	30
CHANZY	BLD MONTMORENCY	BLD FELIX GRAT	LAVAL	4	30

Annexe 1 : tableau de classement des infrastructures de transport terrestre

Nom de la voie	Origine du tronçon	Fin du tronçon	Commune	Classement (Catégorie de l'infrastructure)	Largeur des secteurs affectés en m
CHARLES LANDELLE	PLACE DE TREMOILLE	PLACE HARDY DE LEVARE	LAVAL	4	30
COURS RESISTANCE	SOUCHU SEVINIERE	PT ARISTIDE BRIAND	LAVAL	3	100
COURS RESISTANCE	PT EUROPE	VIEUX ST LOUIS	LAVAL	3	100
COURS RESISTANCE	VIEUX ST LOUIS	SOUCHU SEVINIERE	LAVAL	3	100
CROSSARDIERE	ROBERT BURON	QUAI BEATRIX DE GAVRES	LAVAL	4	30
D1	SORTIE AGGLO SUD	LIMITE DE L'HUISSERIE	LAVAL	3	100
D1	CARREFOUR RD 57	SORTIE AGGLO SUD	LAVAL	4	30
D112	GIRATOIRE RD 500	LIMITE ST BERTHEVIN	LAVAL	3	100
D112	GIRATOIRE RD 771	GIRATOIRE RD 500	LAVAL	3	100
D21	LIMITE BONCHAMP LES LAVAL	GIRATOIRE RN 162	LAVAL	3	100
D57	FEUX ZI STE MELAINE	FEUX MONTMORENCY/CHANZY	LAVAL	3	100
D57	FEUX RUE DE BRETAGNE	LIMITE DE ST BERTHEVIN (GIRATOIRE)	LAVAL	3	100
D57	FEUX MONTMORENCY/CHANZY	FEUX BD LEBASSER (EX RD21)	LAVAL	3	100
D57	FEUX QUAI D'AVESNIERES	GIRATOIRE RD 771	LAVAL	3	100
D57	LIMITE DE BONCHAMP LES LAVAL	FEUX ZI STE MELAINE	LAVAL	3	100
D57	GIRATOIRE RD 771	FEUX RUE DE BRETAGNE	LAVAL	3	100
D57	FEUX BD LEBASSER (EX RD 21)	FEUX QUAI D'AVESNIERES	LAVAL	3	100
D771	GIRATOIRE RD 57	GIRATOIRE RD 112	LAVAL	3	100
D771	GIRATOIRE RD 112	LIMITE MONTIGNE LE BRILLANT	LAVAL	3	100
D900	LIMITE DE CHANGE	LIMITE DE ST BERTHEVIN (GIRATOIRE PROVOS)	LAVAL	3	100
D900	GIRATOIRE DE L' OCTROI	GIRATOIRE RD 31 (DAHINIERES)	LAVAL	2	250
D900	LIMITE CHANGE (AXE MAYENNE)	GIRATOIRE RIVE D MAYENNE	LAVAL	2	250
D900	GIRATOIRE RIVE D MAYENNE	GIRATOIRE BD DU GUESCLIN	LAVAL	2	250
DAVOUT	JOURDAN	RUE BESSIERE	LAVAL	4	30
FELIX GRAT	VICTOR BOISSEL	RUE DE PARIS	LAVAL	3	100
FELIX GRAT	RUE DE PARIS	AV ROBERT BURON	LAVAL	3	100
G GUEDON	P BROU	RUE DE LA FILATURE	LAVAL	4	30
GEORGES COUPEAU	HENRI BATARD	RUE DE BRETAGNE	LAVAL	4	30
HARDY DE LEVARE	ANCIEN EVECHE	DES FOSSES	LAVAL	4	30
HENRY BATARD	BD DU GUESCLIN	RUE G COUPEAU	LAVAL	4	30
HTE FOLLIS	RUE DE BRETAGNE	RUE LE PECQ	LAVAL	4	30
JEHAN FOUQUET	PT ARISTIDE BRIAND	PT VIEUX	LAVAL	3	100
MAGENTA	QUAI B DE GAVRES	PLACE DE LA GARE	LAVAL	4	30
N162	GIRATOIRE RD 21	GIRATOIRE DES BOZEES	LAVAL	2	250
N162	LIMITE DE ENTRAMMES	GIRATOIRE THEVALLES	LAVAL	3	100
N162	LIMITE DE BONCHAMP (ST NICOLAS)	LIMITE DE CHANGE	LAVAL	2	250
N162	GIRATOIRE THEVALLES	GIRATOIRE RD 21	LAVAL	3	100
N162	GIRATOIRE DES BOZEES	LIMITE BONCHAMP LES LAVAL	LAVAL	3	100

Annexe 1 : tableau de classement des infrastructures de transport terrestre

Nom de la voie	Origine du tronçon	Fin du tronçon	Commune	Classement (Catégorie de l'infrastructure)	Largeur des secteurs affectés en m
PLACE DE LA GARE	TROIS REGIMENT	MAGENTA	LAVAL	4	30
PT ARISTIDE BRIAND	RUE DE LA PAIX	GAMBETTA	LAVAL	3	100
PT DE L EUROPE	CROSSARDIERE	RESISTANCE	LAVAL	3	100
QUAI AVESNIERE	ALBERT GOUPIL	PT AVESNIERE	LAVAL	4	30
QUAI PAUL BOUDET	PT AVESNIERES	SADI CARNOT	LAVAL	4	30
QUAI SADI CARNOT	PAUL BOUDET	DE LA PAIX	LAVAL	4	30
ROBERT BURON	RUE DUBOYS	PLACE JEAN MOULIN	LAVAL	4	30
ROBERT BURON	GARE	RUE CROSSARDIERE	LAVAL	4	30
ROBERT BURON	RUE CROSSARDIERE	RUE DUBOYS	LAVAL	4	30
RUE ANCIEN EVECHE	RUE VAUFLEURY	PLACE HARDY DE LEVARE	LAVAL	4	30
RUE AVESNIERES	QUAI D AVESNIERES	RUE DOUANIER ROUSSEAU	LAVAL	4	30
RUE DE BRETAGNE	RUE HTE FOLLIS	RUE DE NANTES	LAVAL	3	100
RUE DE BRETAGNE	BD DU GUESCLIN	RUE HAUTE FOLLIS	LAVAL	3	100
RUE DE BRETAGNE	RUE DE NANTES	RUE DU G DE GAULLE	LAVAL	3	100
RUE DE LA FILATURE	ROCADE	QUAI DE BOOTZ	LAVAL	4	30
RUE DE LA PAIX	RUE DE PARIS	PONT ARISTIDE BRIAND	LAVAL	2	250
RUE DE NANTES	RUE DE BRETAGNE	RUE CARDINAL SUHARD	LAVAL	3	100
RUE DE NANTES	RUE CARDINAL SUHART	RUE VAUFLEURY	LAVAL	4	30
RUE DE PARIS	RUE DES 3 REGIMENTS	PLACE JEAN MOULIN	LAVAL	3	100
RUE DES 3 REGIMENTS	PLACE DE LA GARE	RUE DE PARIS	LAVAL	3	100
RUE DES DEPORTES	PLACE DE LA TREMOILLE	PLACE DU 11 NOVEMBRE	LAVAL	2	250
RUE DU CARDINAL SUHART	RUE DE NANTES	RUE SOUCHU SEVINIERE	LAVAL	3	100
RUE DU G DE GAULLE	RUE DE BRETAGNE	PLACE DU 11 NOVEMBRE	LAVAL	3	100
RUE DU GUE D ORGER	BD DU 8 MAI 1945	RUE VAUFLEURY	LAVAL	5	10
RUE DU HAUT ROCHER	RUE DU 8 MAI 1945	RUE DE NANTES	LAVAL	3	100
RUE DU VIEUX ST LOUI	CHANGE	COURS DE LA RESISTANCE	LAVAL	4	30
RUE HALLE AUX ETOILE	RUE D AVESNIERES	RUE VAUFLEURY	LAVAL	4	30
RUE STE MELAINE	AV DE CHANZY	RUE DU PRESOIR SALE	LAVAL	4	30
SOLFERINO	PROSPER BROU	MAGENTA	LAVAL	4	30
SOUCHU SEVINIERE	CARDINAL SUHART	PLACE DU 11 NOVEMBRE	LAVAL	3	100
STRASBOURG	GAMBETTA	COURS RESISTANCE	LAVAL	3	100
VAUFLEURY	RUE HALLE AUX ETOILES	RUE ANCIEN EVECHE	LAVAL	4	30
VAUFLEURY	RUE ANCIEN EVECHE	RUE DU GUE D'ORGER	LAVAL	4	30
VC (BD DU GUESCLIN)	FEUX AV DE BRETAGNE / RD 57	GIRATOIRE ZONE COMMERCIALE	LAVAL	3	100
VC (BD DU GUESCLIN)	GIRATOIRE ZONE COMMERCIALE	GIRATOIRE RD 900	LAVAL	2	250
VC (EX RD 112)	LIMITE L'HUISSERIE	GIRATOIRE RD 771	LAVAL	2	250
VC (EX RD 21)	GIRATOIRE RN 162	GIRATOIRE CENTRE COMMERCIAL	LAVAL	3	100
VC (EX RD 21)	GIRATOIRE CENTRE COMMERCIAL	CARREFOUR RD 57 (FEUX)	LAVAL	3	100

Annexe 1 : tableau de classement des infrastructures de transport terrestre

Nom de la voie	Origine du tronçon	Fin du tronçon	Commune	Classement (Catégorie de l'infrastructure)	Largeur des secteurs affectés en m
VICTOR BOISSEL	BD MONTMORENCY	BD FELIX GRAT	LAVAL	4	30
Ligne Paris Brest	LIMITE DE CHANGE	GARE	LAVAL	3	100
Ligne Paris Brest	GARE	LIMITE DE ST BERTHEVIN	LAVAL	2	250
D21	LIMITE DE BEAUMONT PIED DE BOEUF	LIMITE DE LA CROPTTE	LE BURET	3	100
A81	LIMITE DE ST BERTHEVIN	LIMITE DE LOIRON	LE GENEST ST ISLE	2	250
Ligne Paris Brest	LIMITE DE ST BERTHEVIN	LIMITE D'OLIVET	LE GENEST ST ISLE	2	250
Ligne Paris Brest	LIMITE DE ST BERTHEVIN	LIMITE DE ST BERTHEVIN	LE GENEST ST ISLE	2	250
N12	LIMITE JAVRON LES CHAPELLES	LIMITE CHARCHIGNE	LE HAM	3	100
N12	LIMITE DE LE RIBAY	LIMITE DE MARCILLE LA VILLE	LE HORPS	3	100
N12	ENTREE AGGLO EST	SORTIE AGGLO OUEST	LE RIBAY	3	100
N12	LIMITE DE CHARCHIGNE	ENTREE AGGLO EST	LE RIBAY	3	100
N12	SORTIE AGGLO SUD OUEST	LIMITE DE LE HORPS	LE RIBAY	3	100
A81	LIMITE DE LE GENEST ST ISLE	LIMITE DE LA BRULATTE	LOIRON	2	250
D57	CARREFOUR RD 115	LIMITE DE LA BRULATTE	LOIRON	3	100
D57	LIMITE DE ST BERTHEVIN	CARREFOUR RD 115	LOIRON	3	100
Ligne Paris Brest	LIMITE LE GENEST ST ISLE	LIMITE LA BRULATTE	LOIRON	2	250
A81	LIMITE DE BONCHAMP	SORTIE LOUVERNE	LOUVERNE	2	250
A81	ENTREE LOUVERNE	LIMITE DE CHANGE	LOUVERNE	2	250
Ligne Paris Brest	LIMITE DE LA CHAPELLE ANTHENAISE	LIMITE DE CHANGE	LOUVERNE	3	100
N162	LIMITE DE CHANGE (A 81)	LIMITE DE SACE	LOUVERNE	2	250
D57	LIMITE DE ARGENTRE (EST)	LIMITE DE BONCHAMP LES LAVAL	LOUVIGNE	3	100
D57	LIMITE DE SOULGE SUR OUETTE	LIMITE DE ARGENTRE	LOUVIGNE	3	100
N12	LIMITE DE LE HORPS	LIMITE DE CHAMPEON	MARCILLE LA VILLE	3	100
N162	LIMITE DE SACE	GIRATOIRE RD 12	MARTIGNE SUR MAYENNE	2	250
N162	DEBUT 2x2	LIMITE COMMER	MARTIGNE SUR MAYENNE	2	250
N162	GIRATOIRE RD 12	DEBUT 2x2	MARTIGNE SUR MAYENNE	2	250
D23	SORTIE AGGLO NORD	LIMITE LA HAIE TRAVERSAINE	MAYENNE	3	100
D23	GIRATOIRE RN 12	SORTIE AGGLO NORD	MAYENNE	4	30
D304	GIRATOIRE RN 162	GIRATOIRE RD 104	MAYENNE	3	100
D304	GIRATOIRE RD 104	GIRATOIRE RN 12	MAYENNE	3	100
D35	LIMITE ARON ET ENTREE AGGLO	CARREFOUR RD 207	MAYENNE	3	100
D35	CARREFOUR RD 207	GIRATOIRE RN 12	MAYENNE	3	100
N12	GIRATOIRE RD 23	GIRATOIRE RD 304	MAYENNE	3	100
N12	CARREFOUR RN 162	GIRATOIRE RD 23	MAYENNE	2	250
N12	GIRATOIRE RD 304	LIMITE AGGLO ET PARIGNE	MAYENNE	3	100
N12	LIMITE ST FRAMBAULT DE PRIERES	ENTREE AGGLO EST	MAYENNE	3	100
N12	ENTREE AGGLO EST	CARREFOUR RN 162	MAYENNE	3	100
N162	GIRATOIRE RD 217 E	GIRATOIRE RD 304	MAYENNE	3	100

Annexe 1 : tableau de classement des infrastructures de transport terrestre

Nom de la voie	Origine du tronçon	Fin du tronçon	Commune	Classement (Catégorie de l'infrastructure)	Largeur des secteurs affectés en m
N162	LIMITE DE MOULAY	GIRATOIRE RD 217 E	MAYENNE	3	100
N162	GIRATOIRE RD 304	CARREFOUR RN 12	MAYENNE	3	100
RN2162	LIMITE ARON	RUE DE LA PEYENNIERE	MAYENNE	3	100
RN2162	LIMITE ARON	CARREFOUR RD 35	MAYENNE	3	100
VC (RUE PEYENNIERE)	GIRATOIRE RN 162	CARREFOUR RUE DU TERRAS	MAYENNE	3	100
N162	LIMITE DEPT 49	LIMITE ST FORT	MENIL	3	100
D21	CARREFOUR RD 152	SORTIE AGGLO OUEST	MESLAY DU MAINE	3	100
D21	SORTIE AGGLO OUEST	LIMITE ARQUENAY	MESLAY DU MAINE	3	100
D21	ENTREE AGGLO EST	CARREFOUR RD 152	MESLAY DU MAINE	3	100
D21	LIMITE DE LA CROPTTE	ENTREE AGGLO EST	MESLAY DU MAINE	3	100
D31	LIMITE DE CHAILLAND	LIMITE DE ERNEE	MONTENAY	3	100
N12	LIMITE DE VAUTORTE	LIMITE DE ERNEE	MONTENAY	3	100
D771	LIMITE DE LAVAL	GIRATOIRE RD 283/545	MONTIGNE LE BRILLANT	3	100
D771	CARREFOUR RD 283/RD 545	LIMITE DE AHUILLE	MONTIGNE LE BRILLANT	3	100
Ligne Paris Brest	LIMITE DE BREE	LIMITE DE GESNES	MONTSURS	3	100
N162	CARREFOUR RD 24 (ENTREE AGGLO)	LIMITE DE MAYENNE	MOULAY	3	100
N162	LIMITE DE COMMER	CARREFOUR RD 24 (ENTREE AGGLO)	MOULAY	2	250
Ligne Paris Brest	LIMITE D'EVRON	LIMITE DE BREE	NEAU	3	100
D176	SORTIE AGGLO OUEST	LIMITE DE DEPT 61	NEUILLY LE VENDIN	3	100
D176	LIMITE DE COUPTRAIN	ENTREE AGGLO EST	NEUILLY LE VENDIN	3	100
D176	ENTREE AGGLO EST	SORTIE AGGLO OUEST	NEUILLY LE VENDIN	3	100
Ligne Paris Brest	LIMITE DU GENEST ST ISLE	LIMITE DE PORT BRILLET	OLIVET	2	250
N12	LIMITE MAYENNE	LIMITE ST GEORGES BUTTAVENT	PARIGNE SUR BRAYE	3	100
D21	LIMITE ARQUENAY	LIMITE FORCE	PARNE SUR ROC	3	100
Ligne Paris Brest	LIMITE D'OLIVET	LIMITE DE LAUNAY VILLIERS	PORT BRILLET	2	250
D176	CARREFOUR RN 12	SORTIE AGGLO OUEST	PRE EN PAIL	3	100
D176	SORTIE AGGLO OUEST	LIMITE DE ST CALAIS DU DESERT	PRE EN PAIL	3	100
N12	ENTREE AGGLO EST	CARREFOUR RD 176	PRE EN PAIL	2	250
N12	CARREFOUR RD 176	SORTIE AGGLO OUEST	PRE EN PAIL	3	100
N12	DEPT 61	ENTREE AGGLO EST	PRE EN PAIL	2	250
N12	SORTIE AGGLO OUEST	LIMITE DE ST CYR EN PAIL	PRE EN PAIL	3	100
D771	LIMITE ST SATURNIN ET ENTREE AGGLO	LIEU DIT CROIX ROUGE	RENAZE	3	100
D57	LIMITE DE LOIRON	LIMITE DE LA BRULATTE	RUILLE LE GRAVELAIS	3	100
N162	LIMITE DE LOUVERNE	FIN 2x2	SACE	2	250
N162	FIN 2x2	LIMITE MARTIGNE SUR MAYENNE	SACE	2	250
A81	LIMITE DE VAIGES	LIMITE DE ARGENTRE EST	SOULGE SUR OUETTE	2	250
A81	LIMITE DE ARGENTRE EST	LIMITE DE ARGENTRE OUEST	SOULGE SUR OUETTE	2	250
D57	LIMITE DE VAIGES	ENTREE AGGLO EST	SOULGE SUR OUETTE	3	100

Annexe 1 : tableau de classement des infrastructures de transport terrestre

Nom de la voie	Origine du tronçon	Fin du tronçon	Commune	Classement (Catégorie de l'infrastructure)	Largeur des secteurs affectés en m
D57	CARREFOUR RD 20	SORTIE AGGLO OUEST	SOULGE SUR OUETTE	3	100
D57	SORTIE AGGLO OUEST	LIMITE DE LOUVIGNE	SOULGE SUR OUETTE	3	100
D57	ENTREE AGGLO EST	CARREFOUR RD 20	SOULGE SUR OUETTE	4	30
A81	LIMITE DE CHANGE	LIMITE DE LE GENEST ST ISLE	ST BERTHEVIN	2	250
D112	LIMITE LAVAL	GIRATOIRE RD 57	ST BERTHEVIN	3	100
D57	SORTIE AGGLO OUEST - RD 32	GIRATOIRE RD 900	ST BERTHEVIN	3	100
D57	GIRATOIRE RD 112	SORTIE AGGLO OUEST - RD 32	ST BERTHEVIN	3	100
D57	GIRATOIRE RD 900	LIMITE DE LOIRON	ST BERTHEVIN	3	100
D57	LIMITE DE LAVAL (GIRATOIRE LES ALIGNES)	GIRATOIRE RD 112	ST BERTHEVIN	3	100
D900	GIRATOIRE RD 576	GIRATOIRE RD 57	ST BERTHEVIN	3	100
D900	LIMITE DE LAVAL (GIRATOIRE PROVOSTIERE)	GIRATOIRE RD 576	ST BERTHEVIN	3	100
Ligne Paris Brest	LIMITE DE LAVAL	LIMITE DU GENEST ST ISLE	ST BERTHEVIN	2	250
Ligne Paris Brest	LIMITE DU GENEST ST ISLE	LIMITE DU GENEST ST ISLE	ST BERTHEVIN	2	250
D176	LIMITE DE PRE EN PAIL	LIMITE DE COUPTRAIN	ST CALAIS DU DESERT	3	100
Ligne Paris Brest	LIMITE DE GESNES	LIMITE DE LA CHAPELLE ANTHENAISE	ST CENERE	3	100
N12	SORTIE AGGLO OUEST	LIMITE DE JAVRON LES CHAPELLES	ST CYR EN PAIL	3	100
N12	LIMITE PRE EN PAIL ET ENTREE AGGLO	SORTIE AGGLO OUEST	ST CYR EN PAIL	3	100
N162	ENTREE AGGLO SUD	LIMITE CHATEAU GONTIER	ST FORT	3	100
N162	LIMITE DE MENIL	ENTRE AGGLO SUD	ST FORT	3	100
RD7	Limite Aron	CARREFOUR RN 12	ST FRAIMBAULT	3	100
N12	GIRATOIRE RD 34	LIMITE DE MAYENNE	ST FRAIMBAULT DE PRIERES	3	100
N12	LIMITE DE ARON	CARREFOUR RD 34	ST FRAIMBAULT DE PRIERES	3	100
N12	LIMITE PARIGNE SUR BRAYE	ENTRE AGGLO EST	ST GEORGES BUTTAVENT	3	100
N12	SORTIE AGGLO OUEST	LIMITE CHATILLON SUR COLMONT	ST GEORGES BUTTAVENT	3	100
N12	ENTRE AGGLO EST	SORTIE AGGLO OUEST	ST GEORGES BUTTAVENT	4	30
D104	LIMITE DE CHANGE	ENTREE AGGLO SUD (RD133)	ST GERMAIN LE FOUILLOUX	3	100
D31	LIMITE DE LA BACONNIERE	LIMITE DE CHAILLAND	ST HILAIRE DU MAINE	3	100
A81	LIMITE DE THORIGNE EN CHARNIE	LIMITE DE VAIGES	ST JEAN SUR ERVE	2	250
D21	SORTIE AGGLO OUEST	LIMITE DE BEAUMONT PIED DE BOEUF	ST LOUP DU DORAT	3	100
D21	ENTREE AGGLO EST	SORTIE AGGLO OUEST	ST LOUP DU DORAT	3	100
D21	LIMITE DE BOUESSAY	ENTREE AGGLO SUD EST	ST LOUP DU DORAT	3	100
D771	SORTIE AGGLO SUD	LIMITE ST SATURNIN DU LIMET	ST MARTIN DU LIMET	3	100
D771	ENTREE AGGLO NORD	SORTIE AGGLO SUD	ST MARTIN DU LIMET	3	100
D771	LIMITE DE BOUCHAMPS LES CRAON	ENTREE AGGLO NORD	ST MARTIN DU LIMET	3	100
D31	LIMITE DE CHANGE	FIN2X2	ST OUEN DES TOITS	3	100
D31	FIN 2X2	LIMITE BACONNIERE	ST OUEN DES TOITS	3	100
N12	LIMITE ERNEE	LIMITE LA PELLERINE	ST PIERRE DES LANDES	3	100
Ligne Paris Brest	LIMITE DE LAUNAY VILLIERS	LIMITE ILLE ET VILLAINE	ST PIERRE LA COUR	2	250

Annexe 1 : tableau de classement des infrastructures de transport terrestre

Nom de la voie	Origine du tronçon	Fin du tronçon	Commune	Classement (Catégorie de l'infrastructure)	Largeur des secteurs affectés en m
D771	LIMITE DE ST MARTIN DU LIMET	RENAZE	ST SATURNIN DU LIMET	3	100
Ligne Paris Brest	LIMITE VOUTRE	LIMITE EVRON	STE SUZANNE	3	100
A81	DEPT 72	LIMITE ST JEAN SUR ERVE	THORIGNE EN CHARNIE	2	250
A81	ENTREE VAIGES	LIMITE DE SOULGE SUR OUETTE	VAIGES	2	250
A81	LIMITE DE ST JEAN SUR ERVE	SORTIE VAIGES	VAIGES	2	250
D57	GIRATOIRE RD 24	LIMITE SOULGE SUR OUETTE	VAIGES	3	100
N12	LIMITE CHATILLON SUR COLMONT	LIMITE MONTENAY	VAUTORTE	3	100
N162	LIMITE DE FROMENTIERES	SORTIE RD 20	VILLIERS CHARLEMAGNE	3	100
N162	FIN 2x2	LIMITE DE ENTRAMMES	VILLIERS CHARLEMAGNE	3	100
N162	SORTIE RD 20	FIN 2x2	VILLIERS CHARLEMAGNE	3	100
Ligne Paris Brest	LIMITE SARTHE	LIMITE STE SUZANNE	VOUTRE	3	100